

# 令和6年度科学研究費助成事業の配分について

令和6年5月  
文部科学省研究振興局  
学術研究推進課

## 目次

科学研究費助成事業及び配分状況の概要	1
資料	
「Ⅰ 全体・研究種目別の状況」	
1-1-1 科研費（補助金分・基金分）配分状況一覧 （令和6年度 新規採択分）	11
1-1-2 科研費（補助金分・基金分）配分状況一覧 （令和6年度 新規採択＋継続分）	13
1-1-3 科研費（基金分）配分状況一覧 （令和6年度 新規採択分）	16
1-2 ①特別推進研究 新規課題一覧	17
②学術変革領域研究（A） 新規採択研究領域一覧	18
③学術変革領域研究（B） 新規採択研究領域一覧	19
④基盤研究（S） 新規課題一覧	20
「Ⅱ 研究者の属性別の状況」	
2-1 男女別 配分状況（令和6年度 新規採択分）	24
2-2 年齢別 配分状況（令和6年度 新規採択分）	25
「Ⅲ 研究機関種別の状況」	
3-1-1 研究者が所属する研究機関種別 配分状況 （令和6年度 新規採択分）	26
3-1-2 研究者が所属する研究機関種別 配分状況 （令和6年度 新規採択＋継続分）	27
3-2 ①研究者が所属する研究機関別 採択件数 上位30機関 （令和6年度 新規採択分）	28
②研究者が所属する研究機関別 採択率 上位30機関 （令和6年度 新規採択分）	29
3-3 ①研究者が所属する研究機関別 女性採択件数 上位30機関 （令和6年度 新規採択＋継続分）	30
②研究者が所属する研究機関別 女性採択比率 上位30機関 （令和6年度 新規採択＋継続分）	31
3-4 ①研究者が所属する研究機関別 40歳未満採択件数 上位30機関 （令和6年度 新規採択＋継続分）	32
②研究者が所属する研究機関別 40歳未満採択比率 上位30機関 （令和6年度 新規採択＋継続分）	33
3-5 研究者が所属する研究機関別 採択件数・配分一覧 （令和6年度）	34

「IV 審査区分別の状況」

4-1-1	大区分・中区分別	配分状況（令和6年度 新規採択分）	50
4-1-2	大区分・中区分別	配分状況 （令和6年度 新規採択＋継続分）	52
4-2	中区分別採択件数上位10機関	（過去5年間の新規採択の累計数）	54

## 科学研究費助成事業及び配分状況の概要

- 科学研究費助成事業は、人文学・社会科学から自然科学まで全ての分野にわたり、基礎から応用までのあらゆる独創的・先駆的な「学術研究（研究者の自由な発想に基づく研究）」を対象とする「競争的研究費」です。  
専門分野の近い複数の研究者による審査である「ピアレビュー」という方式によって、独立行政法人日本学術振興会を中心とした審査を経て、その配分が決定されています。
  - 科学研究費助成事業には、助成内容、研究期間、助成規模により、様々な応募区分（研究種目等）が設定されています（図1）（表1）。
  - 本「概要」では、科学研究費助成事業のなかでも、研究者個人や複数の研究者のグループによる研究を対象としている主な研究種目（※1）のうち、令和6年5月までに交付内定が出された種目（※2）について、その新規採択状況を中心にポイントを紹介します。
- （※）1 科学研究費助成事業の研究種目のうち、「特別推進研究」、「新学術領域研究（研究領域提案型）」（計画研究及び公募研究）、「学術変革領域研究」（計画研究及び公募研究）、「基盤研究」（特設部分野研究を除く）、「挑戦的研究」（特設審査領域を除く）、「若手研究」、「研究活動スタート支援」及び「国際共同研究加速基金（国際先導研究、海外連携研究）」。  
2 上記1のうち、未確定の「挑戦的研究」、「研究活動スタート支援」及び「国際共同研究加速基金（国際先導研究、海外連携研究）」は除いています。

【図1 科学研究費助成事業における主な研究種目のイメージ】

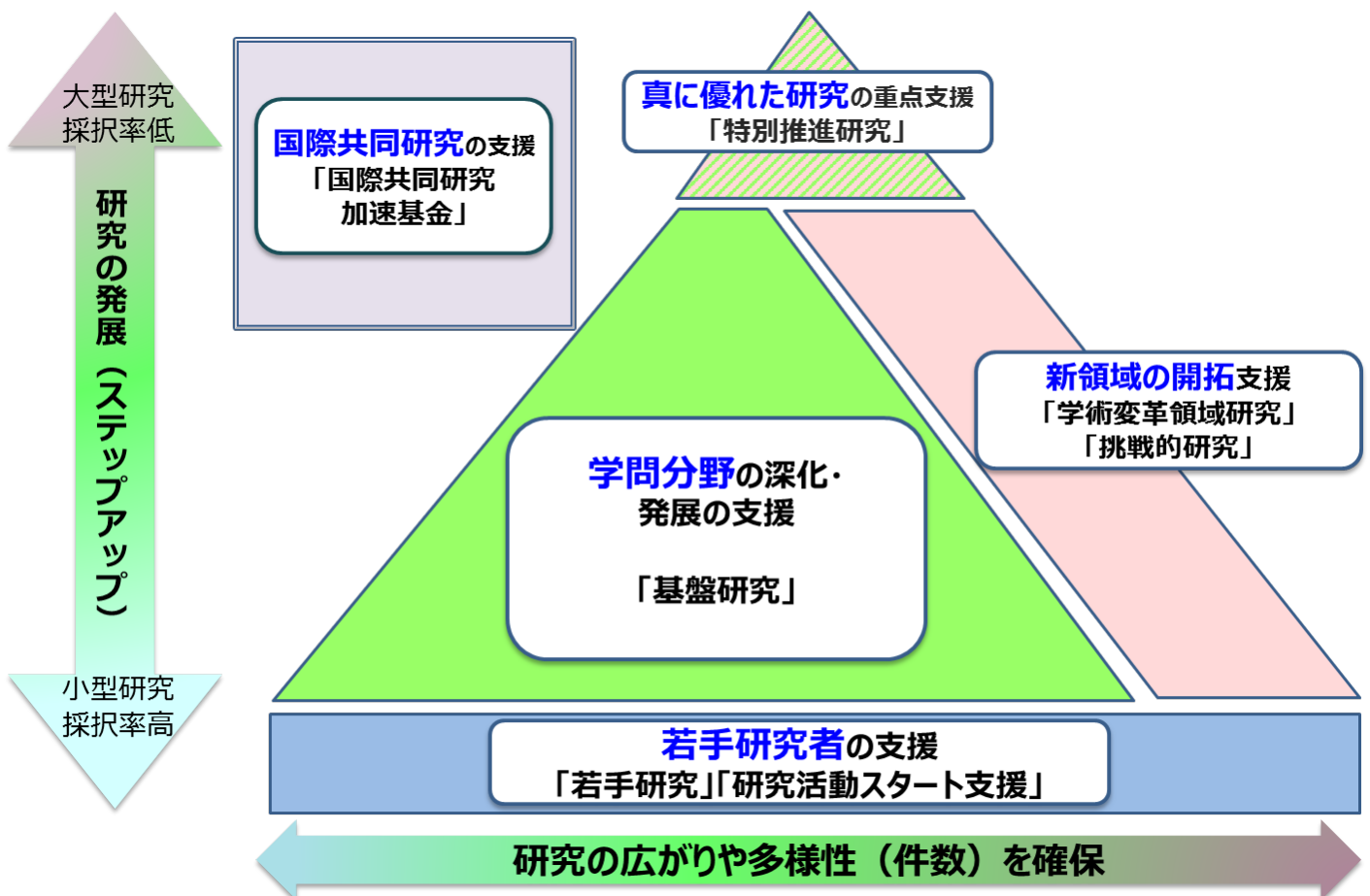

【表1 科学研究費助成事業における研究種目等】

令和6年5月現在

研究種目等	研究種目等の内容・目的	補助金・基金の別	
科学研究費			
特別推進研究	新しい学術を切り拓く真に優れた独自性のある研究であって、格段に優れた研究成果が期待される1人又は比較的少人数の研究者で行う研究 (3~5年間(真に必要な場合は最長7年間)2億円以上5億円まで(真に必要な場合は5億円を超える応募も可能))	補助金	
学術変革領域研究 ※	(A) 多様な研究者の共創と融合により提案された研究領域において、これまでの学術の体系や方向を大きく変革・転換させることを先導するとともに、我が国の学術水準の向上・強化や若手研究者の育成につながる研究領域の創成を目指し、共同研究や設備の共用化等の取組を通じて提案研究領域を発展させる研究 (5年間1研究領域単年度当たり5,000万円以上3億円まで(真に必要な場合は3億円を超える応募も可能))	補助金	
	(B) 次代の学術の担い手となる研究者による少数・小規模の研究グループ(3~4グループ程度)が提案する研究領域において、より挑戦的かつ萌芽的な研究に取り組むことで、これまでの学術の体系や方向を大きく変革・転換させることを先導するとともに、我が国の学術水準の向上・強化につながる研究領域の創成を目指し、将来の学術変革領域研究(A)への展開などが期待される研究 (3年間1研究領域単年度当たり5,000万円以下)		
基盤研究	(S) 1人又は比較的少人数の研究者が行う独創的・先駆的な研究 原則5年間 5,000万円以上 2億円以下 (A・B・C) 1人又は複数の研究者が共同して行う独創的・先駆的な研究 (A) 3~5年間 2,000万円以上 5,000万円以下 (B) 3~5年間 500万円以上 2,000万円以下 (C) 3~5年間 500万円以下	(S)	補助金
		(A)	
		(B)	基金
		(C)	
挑戦的研究	1人又は複数の研究者で組織する研究計画であって、これまでの学術の体系や方向を大きく変革・転換させることを志向し、飛躍的に発展する潜在性を有する研究 なお、(萌芽)については、探索的性質の強い、あるいは芽生え期の研究も対象とする (開拓) 3~6年間 500万円以上 2,000万円以下 (萌芽) 2~3年間 500万円以下	基金	
若手研究	博士の学位取得後8年未満の研究者(*)が1人で行う研究 (*) 博士の学位を取得見込みの者及び博士の学位を取得後に取得した産前・産後の休暇、育児休業の期間を除くと博士の学位取得後8年未満となる者を含む 2~5年間 500万円以下	基金	
研究活動スタート支援	研究機関に採用されたばかりの研究者や育児休業等の取得または未就学児の養育から復帰する研究者等が1人で行う研究 1~2年間 単年度当たり150万円以下	基金	
奨励研究	教育・研究機関や企業等に所属する者で、学術の振興に寄与する研究を行っている者が1人で行う研究 1年間 10万円以上 100万円以下	補助金	
特別研究促進費 ※	緊急かつ重要な研究課題の助成	基金	
研究成果公開促進費			
研究成果公開発表	学会等による学術的価値が高い研究成果の社会への公開や国際発信の助成	補助金	
国際情報発信強化	学協会等の学術団体等が学術の国際交流に資するため、更なる国際情報発信の強化を行う取組への助成		
学術図書	個人又は研究者グループ等が、学術研究の成果を公開するために刊行する学術図書の助成		
データベース	個人又は研究者グループ等が作成するデータベースで、公開利用を目的とするものの助成		
特別研究員奨励費	日本学術振興会特別研究員(外国人特別研究員を含む。)が行う研究の助成 (3年以内(特別研究員-CPD(国際競争力強化研究員)は5年以内))	基金	
国際共同研究加速基金			
国際先導研究	我が国の優秀な研究者が率いる研究グループが、国際的なネットワークの中で中核的な役割を担うことにより、国際的に高い学術的価値のある研究成果の創出を目指す。ポストドクターや大学院生の参画により、将来、国際的な研究コミュニティの中核を担う研究者の育成にも資する。 (7年間(10年までの延長可) 5億円以下)	基金	
国際共同研究強化	科研費に採択された研究者が半年から1年程度海外の大学や研究機関で行う国際共同研究。基課題の研究計画を格段に発展させるとともに、国際的に活躍できる、独立した研究者の養成にも資することを旨とする (1,200万円以下) 【令和5(2023)年度公募以降改称】		
海外連携研究	複数の日本側研究者と海外の研究機関に所属する研究者との国際共同研究。学術研究の発展とともに、国際共同研究の基盤の構築や更なる強化、国際的に活躍できる研究者の養成も目指す (3~6年間 2,000万円以下) 【令和5(2023)年度公募以降改称】		
帰国発展研究	海外の日本人研究者の帰国後に予定される研究(3年以内 5,000万円以下)		

※の研究種目等の審査は、文部科学省が実施。

## (I) 全体・研究種目別の状況について（資料1）

### <応募・採択状況>

- 令和6年度（5月現在）の主な研究種目の新規応募件数は、7万8,125件で前年度よりも3,562件（4.8%）増加しました。新規採択件数は2万2,722件で、前年度よりも858件（3.9%）増加しており、新規採択率（※）は29.1%となりました。新規採択率については、前年度比で0.2ポイント減少しており、1課題当たりの配分額は平均256万4千円で、4千円減額となっております。なお、継続分を含めた助成件数全体は、7万7,351件となっております。
- 「若手研究」については、新規応募件数は1万3,207件で、前年度よりも147件（1.1%）増加し、新規採択件数は5,290件で、前年度よりも16件増加しました。新規採択率は40.1%で、前年度（40.4%）をわずかに下回りました。

※ 新規採択率とは、新規採択件数／新規応募件数。第6期科学技術・イノベーション基本計画（令和3～令和7年度）の政策目標は30%。

### <配分額>

- 令和6年度（5月現在）に採択及び継続された研究課題7万7,351件（新規2万2,722件、継続5万4,629件）に対して配分された助成額は、2,138億円（直接経費1,645億円、間接経費493億円）となっております。

【表2 科研費（補助金分・基金分）配分状況一覧（令和6年度 新規採択分 主な研究種目）】

※資料1-1-1から抜粋・加工

令和6年5月現在

研究種目	研究課題数		採択率 (%)	配分額 (千円)	1課題当たりの配分額	
	応募 (件)	採択 (件)			平均 (千円)	最高 (千円)
科学研究費	[ 74,563 ] 78,125	[ 21,864 ] 22,722	[ 29.3 ] 29.1	[ 56,151,600 ] 58,254,000 【 17,476,200 】	[ 2,568 ] 2,564	[ 251,600 ] 243,600
特別推進研究	[ 89 ] 72	[ 10 ] 10	[ 11.2 ] 13.9	[ 1,355,500 ] 1,194,000 【 358,200 】	[ 135,550 ] 119,400	[ 251,600 ] 243,600
学術変革領域研究(A)	[ 3,260 ] 3,821	[ 713 ] 759	[ 21.9 ] 19.9	[ 5,275,400 ] 5,720,500 【 1,716,150 】	[ 7,399 ] 7,537	[ 148,400 ] 115,700
計画研究	[ 1,389 ] 1,406	[ 151 ] 159	[ 10.9 ] 11.3	[ 3,546,300 ] 3,924,200 【 1,177,260 】	[ 23,485 ] 24,681	[ 148,400 ] 115,700
公募研究	[ 1,871 ] 2,415	[ 562 ] 600	[ 30.0 ] 24.8	[ 1,729,100 ] 1,796,300 【 538,890 】	[ 3,077 ] 2,994	[ 6,300 ] 8,000
学術変革領域研究(B) 計画研究	[ 537 ] 570	[ 81 ] 88	[ 15.1 ] 15.4	[ 697,600 ] 783,000 【 234,900 】	[ 8,612 ] 8,898	[ 21,900 ] 36,100
基盤研究	[ 57,617 ] 60,455	[ 15,786 ] 16,575	[ 27.4 ] 27.4	[ 41,489,000 ] 43,090,700 【 12,927,210 】	[ 2,628 ] 2,600	[ 142,100 ] 115,500
基盤研究(S)	[ 571 ] 547	[ 70 ] 65	[ 12.3 ] 11.9	[ 2,809,500 ] 3,143,900 【 943,170 】	[ 40,136 ] 48,368	[ 142,100 ] 115,500
基盤研究(A)	[ 1,802 ] 2,320	[ 491 ] 632	[ 27.2 ] 27.2	[ 5,956,700 ] 7,482,700 【 2,244,810 】	[ 12,132 ] 11,840	[ 34,900 ] 32,800
基盤研究(B) *	[ 11,555 ] 11,875	[ 3,234 ] 3,327	[ 28.0 ] 28.0	[ 17,275,400 ] 16,619,000 【 4,985,700 】	[ 5,342 ] 4,995	[ 14,100 ] 12,900
基盤研究(C) *	[ 43,689 ] 45,713	[ 11,991 ] 12,551	[ 27.4 ] 27.5	[ 15,447,400 ] 15,845,100 【 4,753,530 】	[ 1,288 ] 1,262	[ 3,500 ] 3,400
若手研究 *	[ 13,060 ] 13,207	[ 5,274 ] 5,290	[ 40.4 ] 40.1	[ 7,334,100 ] 7,465,800 【 2,239,740 】	[ 1,391 ] 1,411	[ 3,400 ] 3,500
合計	[ 74,563 ] 78,125	[ 21,864 ] 22,722	[ 29.3 ] 29.1	[ 56,151,600 ] 58,254,000 【 17,476,200 】	[ 2,568 ] 2,564	[ 251,600 ] 243,600

(注1) 「特別推進研究」、「学術変革領域研究(A)」(計画研究及び公募研究)、「学術変革領域研究(B)」(計画研究)、「基盤研究」(特設分野研究を除く)及び「若手研究」について集計・掲載。

(注2) [ ]内は、前年度実績を示す。

(注3) 【 】内は、間接経費(外数)。

(注4) \*は、基金研究種目であるため、「配分額」欄及び「1課題当たりの配分額」欄には令和6年度の当初計画に対する配分額を計上。

(注5) 四捨五入の関係上、合計と内訳の数値が一致しないことがある。

【表3 科研費（補助金分・基金分）配分状況一覧（令和6年度 新規採択＋継続分 主な研究種目）】

※資料1-1-1, 資料1-1-2を基に作成

令和6年5月現在

研究種目	研究課題数			配分額 (千円)	1課題当たりの配分額	
	新規 (件)	継続 (件)	合計 (件)		平均 (千円)	最高 (千円)
科学研究費	[ 24,591 ] 22,722	[ 55,637 ] 53,928	[ 80,228 ] 76,650	[ 164,452,832 ] 159,803,858 [ 47,941,157 ]	[ 2,050 ] 2,085	[ 251,600 ] 243,600
特別推進研究	[ 10 ] 10	[ 45 ] 44	[ 55 ] 54	[ 5,171,300 ] 4,645,600 [ 1,393,680 ]	[ 94,024 ] 86,030	[ 251,600 ] 243,600
新学術領域研究(研究領域提案型)	[ - ] -	[ 552 ] 5	[ 552 ] 5	[ 3,847,303 ] 7,891 [ 2,367 ]	[ 6,970 ] 1,578	[ 56,300 ] 3,700
計画研究	[ - ] -	[ 157 ] -	[ 157 ] -	[ 2,836,100 ] -	[ 18,064 ] -	[ 56,300 ] 0
公募研究	[ - ] -	[ 395 ] 5	[ 395 ] 5	[ 1,011,203 ] 7,891 [ 2,367 ]	[ 2,560 ] 1,578	[ 9,200 ] 3,700
学術変革領域研究(A)	[ 713 ] 759	[ 739 ] 1,147	[ 1,452 ] 1,906	[ 13,557,500 ] 17,434,000 [ 5,230,200 ]	[ 9,337 ] 9,147	[ 148,400 ] 115,700
計画研究	[ 151 ] 159	[ 433 ] 584	[ 584 ] 743	[ 10,917,800 ] 13,919,400 [ 4,175,820 ]	[ 18,695 ] 18,734	[ 148,400 ] 115,700
公募研究	[ 562 ] 600	[ 306 ] 563	[ 868 ] 1,163	[ 2,639,700 ] 3,514,600 [ 1,054,380 ]	[ 3,041 ] 3,022	[ 7,500 ] 8,000
学術変革領域研究(B) 計画研究	[ 81 ] 88	[ 202 ] 171	[ 283 ] 259	[ 2,217,200 ] 2,147,300 [ 644,190 ]	[ 7,835 ] 8,291	[ 25,300 ] 36,100
基盤研究	[ 15,786 ] 16,575	[ 39,039 ] 38,116	[ 54,825 ] 54,691	[ 110,237,129 ] 112,021,367 [ 33,606,410 ]	[ 2,011 ] 2,048	[ 142,100 ] 115,500
基盤研究(S)	[ 70 ] 65	[ 316 ] 299	[ 386 ] 364	[ 11,308,100 ] 11,128,000 [ 3,338,400 ]	[ 29,296 ] 30,571	[ 142,100 ] 115,500
基盤研究(A)	[ 491 ] 632	[ 1,619 ] 1,508	[ 2,110 ] 2,140	[ 17,227,900 ] 18,310,900 [ 5,493,270 ]	[ 8,165 ] 8,556	[ 34,900 ] 32,800
基盤研究(B) * 1	[ 3,234 ] 3,327	[ 8,487 ] 8,425	[ 11,721 ] 11,752	[ 43,390,329 ] 43,360,567 [ 13,008,170 ]	[ 3,702 ] 3,690	[ 14,100 ] 12,900
基盤研究(C) * 1	[ 11,991 ] 12,551	[ 28,617 ] 27,884	[ 40,608 ] 40,435	[ 38,310,800 ] 39,221,900 [ 11,766,570 ]	[ 943 ] 970	[ 3,500 ] 3,400
挑戦的研究	[ 1,292 ] -	[ 2,717 ] 2,336	[ 4,009 ] 2,336	[ 9,867,100 ] 5,401,900 [ 1,620,570 ]	[ 2,461 ] 2,312	[ 16,400 ] 15,300
挑戦的研究(開拓) * 1 (令和6年度分は6月交付内定予定)	[ 177 ] 未確定	[ 445 ] 465	[ 622 ] 465	[ 3,475,900 ] 2,222,600 [ 666,780 ]	[ 5,588 ] 4,780	[ 16,400 ] 15,300
挑戦的研究(萌芽) * 1 (令和6年度分は6月交付内定予定)	[ 1,115 ] 未確定	[ 2,272 ] 1,871	[ 3,387 ] 1,871	[ 6,391,200 ] 3,179,300 [ 953,790 ]	[ 1,887 ] 1,699	[ 4,700 ] 4,300
若手研究 * 1	[ 5,274 ] 5,290	[ 10,898 ] 10,622	[ 16,172 ] 15,912	[ 16,716,300 ] 16,733,300 [ 5,019,990 ]	[ 1,034 ] 1,052	[ 3,400 ] 3,500
若手研究(A)	[ - ] -	[ 2 ] 2	[ 2 ] 2	[ 3,600 ] 3,600 [ 1,080 ]	[ 1,800 ] 1,800	[ 3,000 ] 3,000
若手研究(B) * 1	[ - ] -	[ 11 ] 4	[ 11 ] 4	[ - ] -	[ - ] -	[ - ] -
研究活動スタート支援 * 1 (令和6年度分は7月交付内定予定)	[ 1,435 ] 未確定	[ 1,432 ] 1,481	[ 2,867 ] 1,481	[ 2,835,400 ] 1,408,900 [ 422,670 ]	[ 989 ] 951	[ 1,100 ] 1,100
国際共同研究加速基金	[ 218 ] -	[ 712 ] 701	[ 930 ] 701	[ 5,016,300 ] 4,662,400 [ 1,398,720 ]	[ 5,394 ] 6,651	[ 240,500 ] 112,400
国際先導研究 * 1 (令和6年度分は11月交付内定予定)	[ 12 ] 未確定	[ 15 ] 27	[ 27 ] 27	[ 1,945,700 ] 2,171,500 [ 651,450 ]	[ 72,063 ] 80,426	[ 240,500 ] 112,400
海外連携研究 * 1 (令和6年度分は9月交付内定予定)	[ 206 ] 未確定	[ 697 ] 674	[ 903 ] 674	[ 3,070,600 ] 2,490,900 [ 747,270 ]	[ 3,400 ] 3,696	[ 12,300 ] 11,800
合計	[ 24,809 ] 22,722	[ 56,349 ] 54,629	[ 81,158 ] 77,351	[ 169,469,132 ] 164,466,258 [ 49,339,877 ]	[ 2,088 ] 2,126	[ 251,600 ] 243,600

(注1) 本資料は、令和6年度に採択された新規課題に既に採択されている継続課題を加え集計したもの。

(注2) 「特別推進研究」、「新学術領域研究(研究領域提案型)」、「計画研究及び公募研究」、「学術変革領域研究(A)」、「計画研究、公募研究」、「学術変革領域研究(B)」、「計画研究」、「基盤研究」(特設分野研究を除く)、「挑戦的研究」(特設審査領域を除く)、「若手研究」、「研究活動スタート支援」及び「国際共同研究加速基金(国際先導研究及び海外連携研究)」について集計・掲載。

(注3) [ ]内は、前年度実績を示す。

(注4) [ ]内は、間接経費(外数)。

(注5) \* 1は、基盤研究種目であるため、「配分額」欄及び「1課題当たりの配分額」欄には令和6年度の当初計画に対する配分額を計上。



## (Ⅱ) 研究者の属性別の状況について (資料 2)

### <女性研究者の状況>

- 女性研究者に係る採択件数は、5,187 件となっており、全体の 22.8%を占めています (図 2)。新規採択率は、男性が 29.0%、女性が 29.4%となっており、女性の方がやや高くなっています。

【図 2 男女別 応募・採択の状況】(新規)

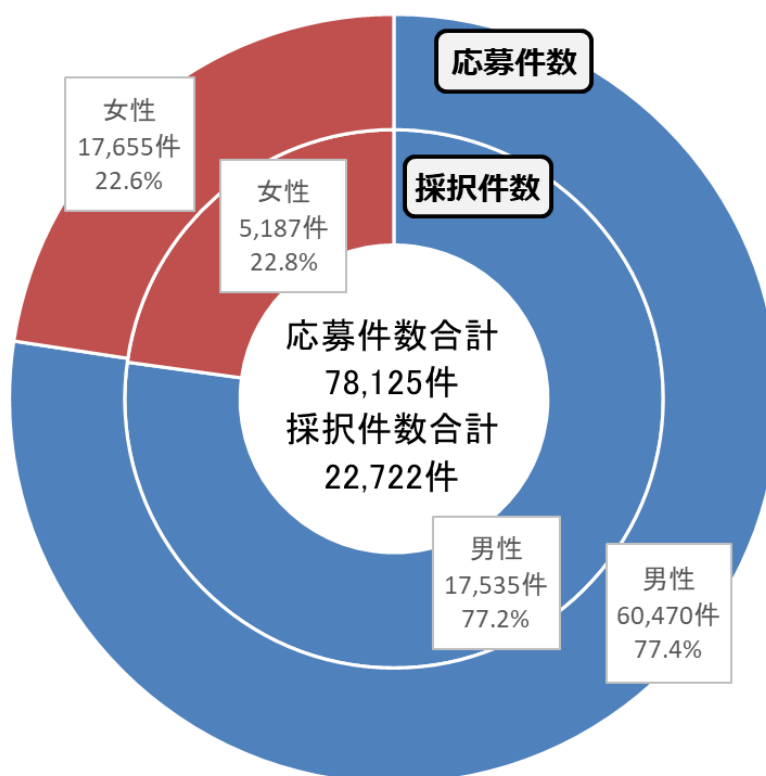

### <40歳未満の研究者の状況>

- 40歳未満の研究者に係る採択件数の割合は、全体の 29.8%となっています (図 3)。
- 40歳未満の研究者の新規採択率は 35.7%となっており、全体平均の 29.1%を 6.6ポイント上回っています。(図 4)。

【図3 年齢別 応募・採択の状況】（新規）

年齢別 応募件数・採択件数

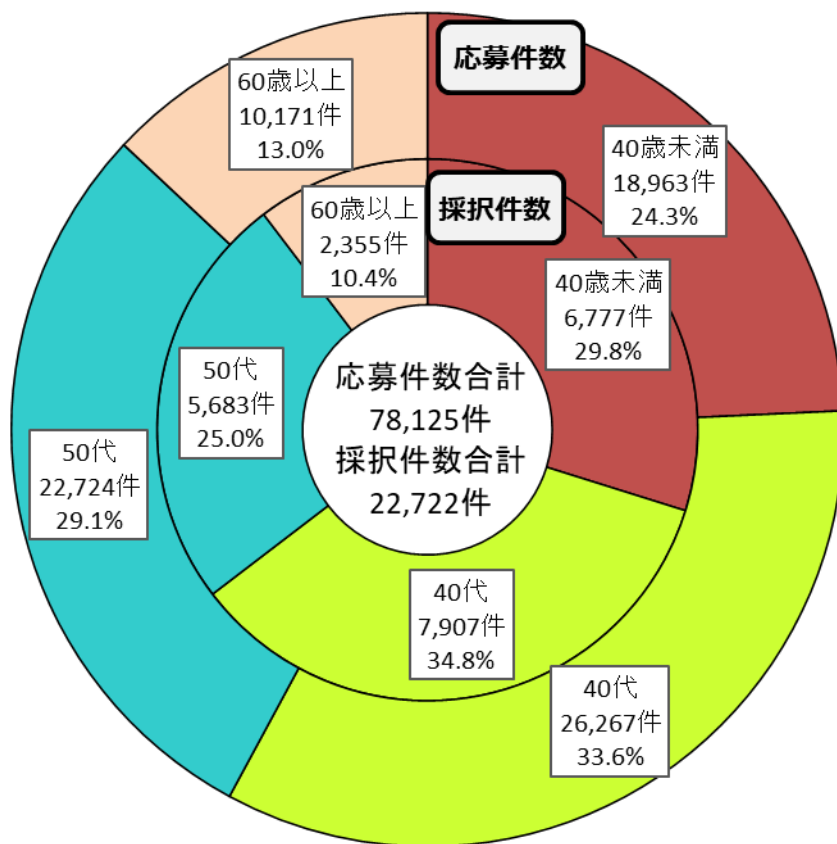

【図4 年齢別 採択率の状況】（新規）

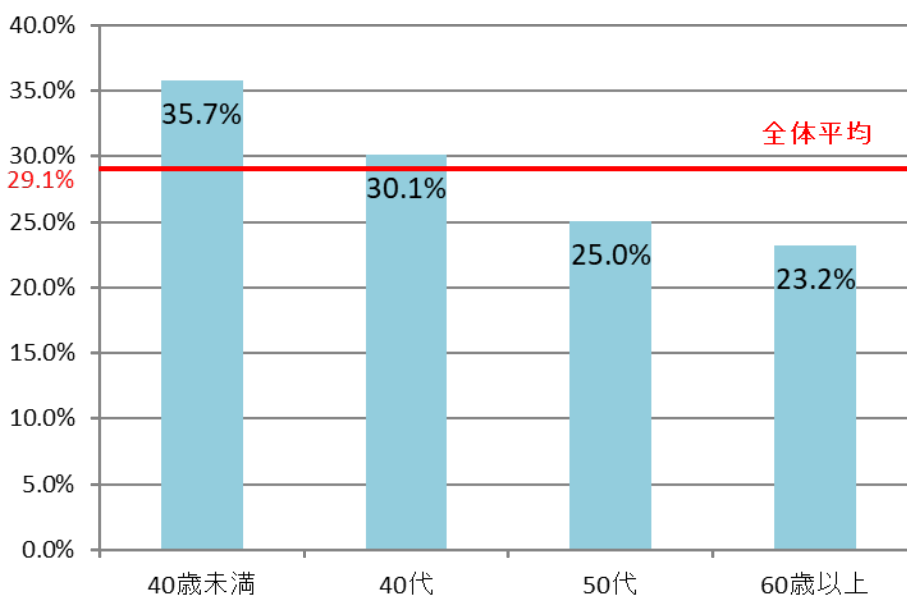

(Ⅲ) 研究機関種別の状況について (資料 3)

○ 応募件数・採択件数及び応募額・配分額について、研究者が所属する研究機関種別の割合を見ると、昨年度と同様、国立大学、私立大学、その他（国立研究開発法人、大学共同利用機関法人、短期大学、高等専門学校 等）、公立大学の順となっています（図 5）。

【図 5 研究者が所属する研究機関種別に見た応募・採択の状況（件数・額）】（新規）

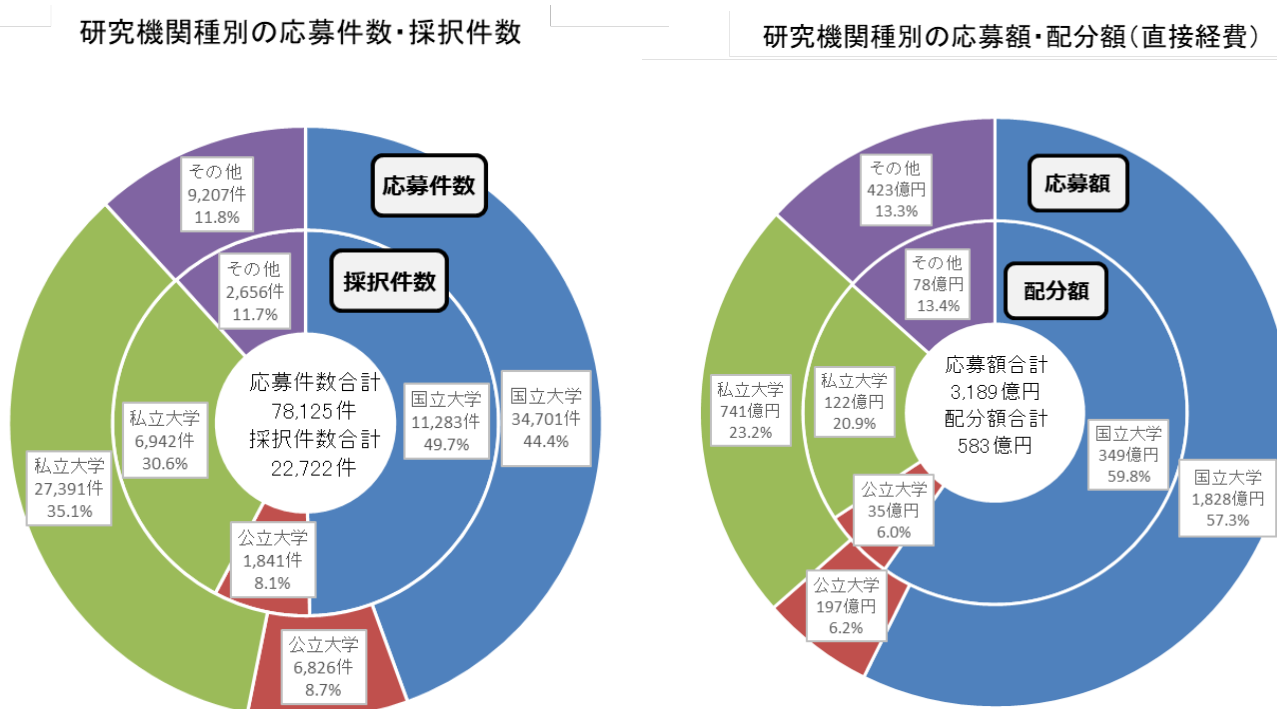

(注 1) 研究代表者が所属する機関により整理。

(注 2) 四捨五入の関係上、合計と内訳の数値が一致しないことがある。

○ 研究者登録人数と新規応募件数との比率について見ると、国立大学の比率が最も高く、40.6%となっています（表 4）。

【表 4 研究者登録人数と科研費への応募件数】

区分	研究者登録人数 (①)	新規応募件数 (②)	比率 (②/①)
国立大学	85,492 人	34,701 件	40.6%
公立大学	21,098 人	6,826 件	32.4%
私立大学	127,005 人	27,391 件	21.6%
その他	57,702 人	9,207 件	16.0%
計	291,297 人	78,125 件	26.8%

(注) 「研究者登録人数」は令和 5 年 11 月時点での所属により分類。

(IV) 審査区分別の状況について (資料4)

○ 大区分別の採択件数は、多い順に大区分I (「医・歯学関連」) が33.8%、大区分A (「人文学・社会科学関連」) が23.3%、大区分C (「工学 (機械、電気電子、土木等) 関連」) が7.3%となっています。大区分別の配分額は、多い順に大区分I が23.6%、大区分Aが14.5%、大区分B (「数物系科学関連」) が10.4%となっています。(図6)

○ それぞれの大区分に含まれる中区分については表5のとおりです。

【図6 大区分別の採択件数・配分額】(新規)

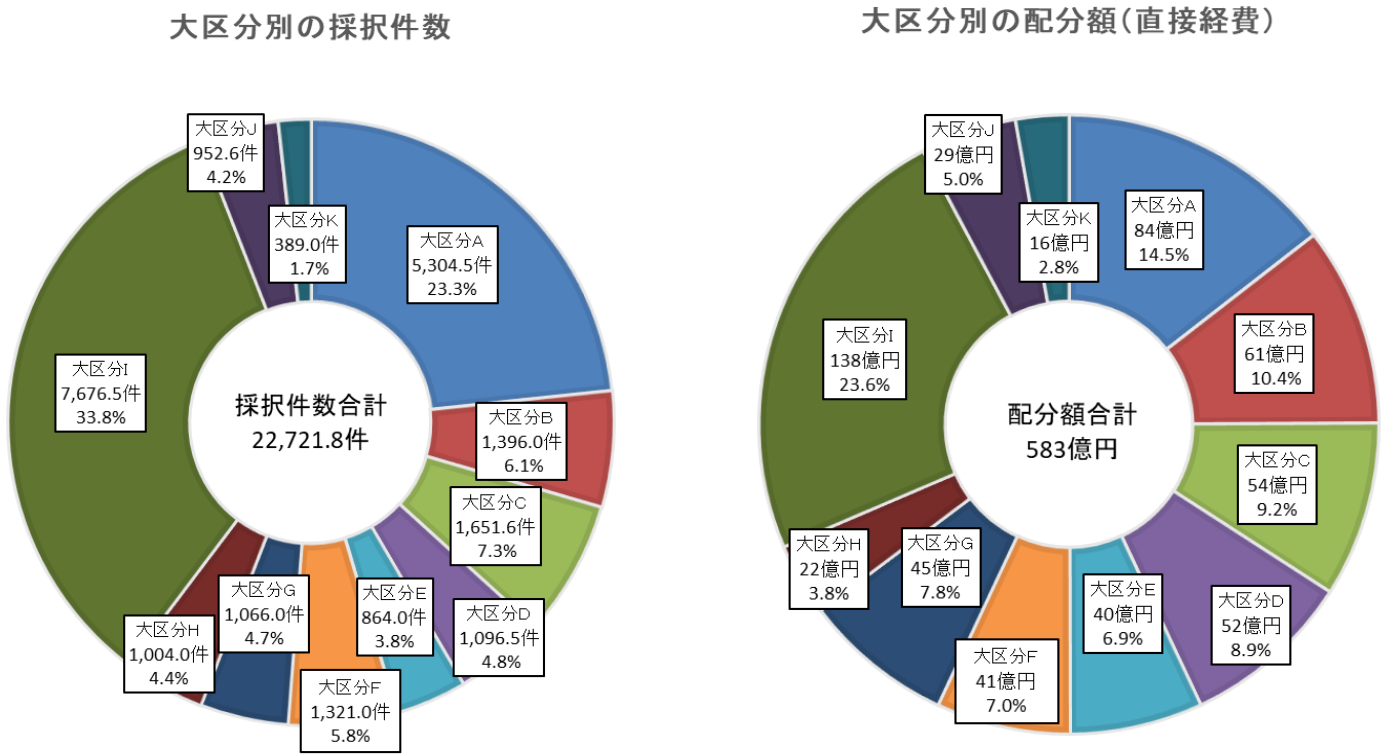

※A~Kの大区分については、各大区分の対象分野が固定的に捉えられることのないよう具体的な分野名は付さず、アルファベット表記としているが、各大区分は概ね下記のような研究に関連している。

- ・大区分Aは「人文学・社会科学関連」
- ・大区分Bは「数物系科学関連」
- ・大区分Cは「工学 (機械、電気電子、土木等) 関連」
- ・大区分Dは「工学 (材料、ナノ、応用物理等) 関連」
- ・大区分Eは「化学関連」
- ・大区分Fは「農学関連」
- ・大区分Gは「生物学関連」
- ・大区分Hは「薬学関連」
- ・大区分Iは「医・歯学関連」
- ・大区分Jは「情報学関連」
- ・大区分Kは「環境学関連」

(注1) 対応する大区分が複数ある中区分及び小区分は、採択件数、配分額を按分して集計しているため、端数を生じる場合がある。

(注2) 「特別推進研究」、「学術変革領域研究 (A) (計画研究及び公募研究)」、「学術変革領域研究 (B) (計画研究)」、「基盤研究」(特設分野研究を除く)、「挑戦的研究」(特設審査領域を除く)、「若手研究」について分類。

(注3) 四捨五入の関係上、合計と内訳の数値が一致しないことがある。

【表 5 審査区分表】

大区分A	中区分名
	思想、芸術およびその関連分野
	文学、言語学およびその関連分野
	歴史学、考古学、博物館学およびその関連分野
	地理学、文化人類学、民俗学およびその関連分野
	法学およびその関連分野
	政治学およびその関連分野
	経済学、経営学およびその関連分野
	社会学およびその関連分野
	教育学およびその関連分野
	心理学およびその関連分野

大区分B	中区分名
	代数学、幾何学およびその関連分野
	解析学、応用数学およびその関連分野
	物性物理学およびその関連分野
	プラズマ学およびその関連分野
	素粒子、原子核、宇宙物理学およびその関連分野
	天文学およびその関連分野
	地球惑星科学およびその関連分野

大区分C	中区分名
	材料力学、生産工学、設計工学およびその関連分野
	流体工学、熱工学およびその関連分野
	機械力学、ロボティクスおよびその関連分野
	電気電子工学およびその関連分野
	土木工学およびその関連分野
	建築学およびその関連分野
	航空宇宙工学、船舶海洋工学およびその関連分野
	社会システム工学、安全工学、防災工学およびその関連分野

大区分D	中区分名
	材料工学およびその関連分野
	化学工学およびその関連分野
	ナノマイクロ科学およびその関連分野
	応用物理物性およびその関連分野
	応用物理工学およびその関連分野
	原子力工学、地球資源工学、エネルギー学およびその関連分野
	人間工学およびその関連分野 *

大区分E	中区分名
	物理化学、機能物性化学およびその関連分野
	有機化学およびその関連分野
	無機・錯体化学、分析化学およびその関連分野
	高分子、有機材料およびその関連分野
	無機材料化学、エネルギー関連化学およびその関連分野
	生体分子化学およびその関連分野

大区分F	中区分名
	農芸化学およびその関連分野
	生産環境農学およびその関連分野
	森林園科学、水圏応用科学およびその関連分野
	社会経済農学、農業工学およびその関連分野
	獣医学、畜産学およびその関連分野

大区分G	中区分名
	分子レベルから細胞レベルの生物学およびその関連分野
	細胞レベルから個体レベルの生物学およびその関連分野
	個体レベルから集団レベルの生物学と人類学およびその関連分野
	神経科学およびその関連分野

大区分H	中区分名
	薬学およびその関連分野
	生体の構造と機能およびその関連分野
	病理病態学、感染・免疫学およびその関連分野

大区分I	中区分名
	腫瘍学およびその関連分野
	ブレインサイエンスおよびその関連分野
	内科学一般およびその関連分野
	器官システム内科学およびその関連分野
	生体情報内科学およびその関連分野
	恒常性維持器官の外科学およびその関連分野
	生体機能および感覚に関する外科学およびその関連分野
	口腔科学およびその関連分野
	社会医学、看護学およびその関連分野
	スポーツ科学、体育、健康科学およびその関連分野
	人間工学およびその関連分野 *

大区分J	中区分名
	情報科学、情報工学およびその関連分野
	人間情報学およびその関連分野
	応用情報学およびその関連分野

大区分K	中区分名
	環境解析評価およびその関連分野
	環境保全対策およびその関連分野

\* 印は複数の大区分に表れる中区分

## 科研費(補助金分・基金分)配分状況一覧(令和6年度 新規採択分)

令和6年5月現在

研究種目	研究課題数		採択率 (%)	配分額 (千円)	1課題当たりの配分額	
	応募 (件)	採択 (件)			平均 (千円)	最高 (千円)
特別推進研究	[ 89 ] <b>72</b>	[ 10 ] <b>10</b>	[ 11.2 ] <b>13.9</b>	[ 1,355,500 ] <b>1,194,000</b> [ <b>358,200</b> ]	[ 135,550 ] <b>119,400</b>	[ 251,600 ] <b>243,600</b>

研究種目	研究課題数		採択率 (%)	配分額 (千円)	1課題当たりの配分額	
	応募 (件)	採択 (件)			平均 (千円)	最高 (千円)
学術変革領域研究(A) (令和6年度採択領域) 研究領域	[ 156 ] <b>155</b>	[ 16 ] <b>17</b>	[ 10.3 ] <b>11.0</b>	[ 3,546,300 ] <b>3,924,200</b> [ <b>1,177,260</b> ]	[ 221,644 ] <b>230,835</b>	[ 260,400 ] <b>255,400</b>
計画研究	[ 1,389 ] <b>1,406</b>	[ 151 ] <b>159</b>	[ 10.9 ] <b>11.3</b>	[ 3,546,300 ] <b>3,924,200</b> [ <b>1,177,260</b> ]	[ 23,485 ] <b>24,681</b>	[ 148,400 ] <b>115,700</b>

研究種目	研究課題数		採択率 (%)	配分額 (千円)	1課題当たりの配分額	
	応募 (件)	採択 (件)			平均 (千円)	最高 (千円)
学術変革領域研究(A) (令和3年度及び令和5年度採択領域) 公募研究	[ 1,871 ] <b>2,415</b>	[ 562 ] <b>600</b>	[ 30.0 ] <b>24.8</b>	[ 1,729,100 ] <b>1,796,300</b> [ <b>538,890</b> ]	[ 3,077 ] <b>2,994</b>	[ 6,300 ] <b>8,000</b>

研究種目	研究課題数		採択率 (%)	配分額 (千円)	1課題当たりの配分額	
	応募 (件)	採択 (件)			平均 (千円)	最高 (千円)
学術変革領域研究(B) (令和6年度採択領域) 研究領域	[ 120 ] <b>129</b>	[ 17 ] <b>19</b>	[ 14.2 ] <b>14.7</b>	[ 697,600 ] <b>783,000</b> [ <b>234,900</b> ]	[ 41,035 ] <b>41,211</b>	[ 41,400 ] <b>42,000</b>
計画研究	[ 537 ] <b>570</b>	[ 81 ] <b>88</b>	[ 15.1 ] <b>15.4</b>	[ 697,600 ] <b>783,000</b> [ <b>234,900</b> ]	[ 8,612 ] <b>8,898</b>	[ 21,900 ] <b>36,100</b>

研究種目	研究課題数		採択率 (%)	配分額 (千円)	1課題当たりの配分額	
	応募 (件)	採択 (件)			平均 (千円)	最高 (千円)
基盤研究	[ 57,617 ] <b>60,455</b>	[ 15,786 ] <b>16,575</b>	[ 27.4 ] <b>27.4</b>	[ 41,489,000 ] <b>43,090,700</b> [ <b>12,927,210</b> ]	[ 2,628 ] <b>2,600</b>	[ 142,100 ] <b>115,500</b>
基盤研究(S)	[ 571 ] <b>547</b>	[ 70 ] <b>65</b>	[ 12.3 ] <b>11.9</b>	[ 2,809,500 ] <b>3,143,900</b> [ <b>943,170</b> ]	[ 40,136 ] <b>48,368</b>	[ 142,100 ] <b>115,500</b>
基盤研究(A)	[ 1,802 ] <b>2,320</b>	[ 491 ] <b>632</b>	[ 27.2 ] <b>27.2</b>	[ 5,956,700 ] <b>7,482,700</b> [ <b>2,244,810</b> ]	[ 12,132 ] <b>11,840</b>	[ 34,900 ] <b>32,800</b>
基盤研究(B) *	[ 11,555 ] <b>11,875</b>	[ 3,234 ] <b>3,327</b>	[ 28.0 ] <b>28.0</b>	[ 17,275,400 ] <b>16,619,000</b> [ <b>4,985,700</b> ]	[ 5,342 ] <b>4,995</b>	[ 14,100 ] <b>12,900</b>
基盤研究(C) *	[ 43,689 ] <b>45,713</b>	[ 11,991 ] <b>12,551</b>	[ 27.4 ] <b>27.5</b>	[ 15,447,400 ] <b>15,845,100</b> [ <b>4,753,530</b> ]	[ 1,288 ] <b>1,262</b>	[ 3,500 ] <b>3,400</b>

研究種目	研究課題数		採択率 (%)	配分額 (千円)	1課題当たりの配分額	
	応募 (件)	採択 (件)			平均 (千円)	最高 (千円)
挑戦的研究	[ 10,538 ]	[ 1,292 ]	[ 12.3 ]	[ 3,785,400 ]	[ 2,930 ]	[ 16,100 ]
	-	-	-	-	-	-
	[ 1,502 ]	[ 177 ]	[ 11.8 ]	[ 1,250,700 ]	[ 7,066 ]	[ 16,100 ]
挑戦的研究(開拓) *	6月交付内定予定		-	-	-	-
	[ 9,036 ]	[ 1,115 ]	[ 12.3 ]	[ 2,534,700 ]	[ 2,273 ]	[ 4,700 ]
挑戦的研究(萌芽) *	6月交付内定予定		-	-	-	-

研究種目	研究課題数		採択率 (%)	配分額 (千円)	1課題当たりの配分額	
	応募 (件)	採択 (件)			平均 (千円)	最高 (千円)
若手研究 *	[ 13,060 ]	[ 5,274 ]	[ 40.4 ]	[ 7,334,100 ]	[ 1,391 ]	[ 3,400 ]
	13,207	5,290	40.1	7,465,800	1,411	3,500
				[ 2,239,740 ]		

研究種目	研究課題数		採択率 (%)	配分額 (千円)	1課題当たりの配分額	
	応募 (件)	採択 (件)			平均 (千円)	最高 (千円)
研究活動スタート支援 *	[ 3,856 ]	[ 1,435 ]	[ 37.2 ]	[ 1,451,700 ]	[ 1,012 ]	[ 1,100 ]
	7月交付内定予定		-	-	-	-
				[ - ]		

研究種目	研究課題数		採択率 (%)	配分額 (千円)	1課題当たりの配分額	
	応募 (件)	採択 (件)			平均 (千円)	最高 (千円)
奨励研究	[ 2,739 ]	[ 422 ]	[ 15.4 ]	[ 184,730 ]	[ 438 ]	[ 480 ]
	2,648	413	15.6	178,174	431	480

研究種目	研究課題数		採択率 (%)	配分額 (千円)	1課題当たりの配分額	
	応募 (件)	採択 (件)			平均 (千円)	最高 (千円)
研究成果公開促進費	[ 997 ]	[ 460 ]	[ 46.1 ]	[ 601,080 ]	[ 1,307 ]	[ 45,400 ]
	938	424	45.2	502,800	1,186	10,900

研究種目	研究課題数		採択率 (%)	配分額 (千円)	1課題当たりの配分額	
	応募 (件)	採択 (件)			平均 (千円)	最高 (千円)
特別研究員奨励費	[ 2,526 ]	[ 2,526 ]	[ - ]	[ 2,424,700 ]	[ 960 ]	[ 4,700 ]
	2,332	2,332	-	2,159,700	926	3,500
				[ 145,020 ]		

研究種目	研究課題数		採択率 (%)	配分額 (千円)	1課題当たりの配分額	
	応募 (件)	採択 (件)			平均 (千円)	最高 (千円)
国際共同研究加速基金	[ 1,132 ]	[ 218 ]	[ 19.3 ]	[ 1,311,100 ]	[ 6,014 ]	[ 110,000 ]
	-	-	-	-	-	-
	[ 77 ]	[ 12 ]	[ 15.6 ]	[ 685,800 ]	[ 57,150 ]	[ 110,000 ]
国際先導研究 *	11月交付内定予定		-	-	-	-
	[ 1,055 ]	[ 206 ]	[ 19.5 ]	[ 625,300 ]	[ 3,035 ]	[ 12,300 ]
海外連携研究 *	9月交付内定予定		-	-	-	-
				[ - ]		

(注1) 「特別推進研究」、「学術変革領域研究(A)」、「計画研究及び公募研究」、「学術変革領域研究(B)」、「計画研究」、「基盤研究」(特設分野研究を除く)、「挑戦的研究」(特設審査領域を除く)、「若手研究」、「研究活動スタート支援」、「奨励研究」、「研究成果公開促進費」、「特別研究員奨励費」及び「国際共同研究加速基金(国際先導研究及び海外連携研究)」について掲載。

(注2) [ ]内は、前年度実績を示す。

(注3) [ ]内は、間接経費(外数)。

(注4) \*は、基金研究種目であるため、「配分額」欄及び「1課題当たりの配分額」欄には令和6年度の当初計画に対する配分額を計上。

## 科研費(補助金分・基金分)配分状況一覧(令和6年度 新規採択+継続分)

令和6年5月現在

研究種目	研究課題数		配分額 (千円)	1課題当たりの配分額	
	応募 (件)	採択 (件)		平均 (千円)	最高 (千円)
特別推進研究	[ 134 ]	[ 55 ]	[ 5,171,300 ]	[ 94,024 ]	[ 251,600 ]
	<b>116</b>	<b>54</b>	<b>4,645,600</b> [ <b>1,393,680</b> ]	<b>86,030</b>	<b>243,600</b>

研究種目	研究課題数		配分額 (千円)	1課題当たりの配分額	
	応募 (件)	採択 (件)		平均 (千円)	最高 (千円)
新学術領域研究(研究領域提案型) 研究領域	[ 18 ]	[ 18 ]	[ 2,836,100 ]	[ 157,561 ]	[ 192,000 ]
	—	—	— [ — ]	—	—
計画研究	[ 157 ]	[ 157 ]	[ 2,836,100 ]	[ 18,064 ]	[ 56,300 ]
	—	—	— [ — ]	—	—

研究種目	研究課題数		配分額 (千円)	1課題当たりの配分額	
	応募 (件)	採択 (件)		平均 (千円)	最高 (千円)
新学術領域研究(研究領域提案型) 公募研究 *2	[ 395 ]	[ 395 ]	[ 1,011,203 ]	[ 2,560 ]	[ 9,200 ]
	<b>5</b>	<b>5</b>	<b>7,891</b> [ <b>2,367</b> ]	<b>1,578</b>	<b>3,700</b>

研究種目	研究課題数		配分額 (千円)	1課題当たりの配分額	
	応募 (件)	採択 (件)		平均 (千円)	最高 (千円)
学術変革領域研究(A) 研究領域	[ 205 ]	[ 65 ]	[ 10,917,800 ]	[ 167,966 ]	[ 260,400 ]
	<b>220</b>	<b>82</b>	<b>13,919,400</b> [ <b>4,175,820</b> ]	<b>169,749</b>	<b>255,400</b>
計画研究	[ 1,822 ]	[ 584 ]	[ 10,917,800 ]	[ 18,695 ]	[ 148,400 ]
	<b>1,990</b>	<b>743</b>	<b>13,919,400</b> [ <b>4,175,820</b> ]	<b>18,734</b>	<b>115,700</b>

研究種目	研究課題数		配分額 (千円)	1課題当たりの配分額	
	応募 (件)	採択 (件)		平均 (千円)	最高 (千円)
学術変革領域研究(A) 公募研究	[ 2,177 ]	[ 868 ]	[ 2,639,700 ]	[ 3,041 ]	[ 7,500 ]
	<b>2,978</b>	<b>1,163</b>	<b>3,514,600</b> [ <b>1,054,380</b> ]	<b>3,022</b>	<b>8,000</b>

研究種目	研究課題数		配分額 (千円)	1課題当たりの配分額	
	応募 (件)	採択 (件)		平均 (千円)	最高 (千円)
学術変革領域研究(B) 研究領域	[ 164 ]	[ 61 ]	[ 2,217,200 ]	[ 36,348 ]	[ 41,400 ]
	<b>166</b>	<b>56</b>	<b>2,147,300</b> [ <b>644,190</b> ]	<b>38,345</b>	<b>42,000</b>
計画研究	[ 739 ]	[ 283 ]	[ 2,217,200 ]	[ 7,835 ]	[ 25,300 ]
	<b>741</b>	<b>259</b>	<b>2,147,300</b> [ <b>644,190</b> ]	<b>8,291</b>	<b>36,100</b>



研究種目	研究課題数		配分額 (千円)	1課題当たりの配分額	
	応募 (件)	採択 (件)		平均 (千円)	最高 (千円)
基盤研究	[ 96,735 ] <b>98,599</b>	[ 54,825 ] <b>54,691</b>	[ 110,237,129 ] <b>112,021,367</b> 【 33,606,410 】	[ 2,011 ] <b>2,048</b>	[ 142,100 ] <b>115,500</b>
基盤研究(S)	[ 887 ] <b>851</b>	[ 386 ] <b>364</b>	[ 11,308,100 ] <b>11,128,000</b> 【 3,338,400 】	[ 29,296 ] <b>30,571</b>	[ 142,100 ] <b>115,500</b>
基盤研究(A)	[ 3,436 ] <b>3,851</b>	[ 2,110 ] <b>2,140</b>	[ 17,227,900 ] <b>18,310,900</b> 【 5,493,270 】	[ 8,165 ] <b>8,556</b>	[ 34,900 ] <b>32,800</b>
基盤研究(B) * 1	[ 20,106 ] <b>20,300</b>	[ 11,721 ] <b>11,752</b>	[ 43,390,329 ] <b>43,360,567</b> 【 13,008,170 】	[ 3,702 ] <b>3,690</b>	[ 14,100 ] <b>12,900</b>
基盤研究(C) * 1	[ 72,306 ] <b>73,597</b>	[ 40,608 ] <b>40,435</b>	[ 38,310,800 ] <b>39,221,900</b> 【 11,766,570 】	[ 943 ] <b>970</b>	[ 3,500 ] <b>3,400</b>

研究種目	研究課題数		配分額 (千円)	1課題当たりの配分額	
	応募 (件)	採択 (件)		平均 (千円)	最高 (千円)
挑戦的研究	[ 13,255 ] <b>2,336</b>	[ 4,009 ] <b>2,336</b>	[ 9,867,100 ] <b>5,401,900</b> 【 1,620,570 】	[ 2,461 ] <b>2,312</b>	[ 16,400 ] <b>15,300</b>
挑戦的研究(開拓) * 1、2 [新規課題は6月交付内定予定]	[ 1,947 ] <b>465</b>	[ 622 ] <b>465</b>	[ 3,475,900 ] <b>2,222,600</b> 【 666,780 】	[ 5,588 ] <b>4,780</b>	[ 16,400 ] <b>15,300</b>
挑戦的研究(萌芽) * 1、2 [新規課題は6月交付内定予定]	[ 11,308 ] <b>1,871</b>	[ 3,387 ] <b>1,871</b>	[ 6,391,200 ] <b>3,179,300</b> 【 953,790 】	[ 1,887 ] <b>1,699</b>	[ 4,700 ] <b>4,300</b>

研究種目	研究課題数		配分額 (千円)	1課題当たりの配分額	
	応募 (件)	採択 (件)		平均 (千円)	最高 (千円)
若手研究 * 1	[ 23,958 ] <b>23,829</b>	[ 16,172 ] <b>15,912</b>	[ 16,716,300 ] <b>16,733,300</b> 【 5,019,990 】	[ 1,034 ] <b>1,052</b>	[ 3,400 ] <b>3,500</b>

研究種目	研究課題数		配分額 (千円)	1課題当たりの配分額	
	応募 (件)	採択 (件)		平均 (千円)	最高 (千円)
若手研究(A) * 2	[ 2 ] <b>2</b>	[ 2 ] <b>2</b>	[ 3,600 ] <b>3,600</b> 【 1,080 】	[ 1,800 ] <b>1,800</b>	[ 3,000 ] <b>3,000</b>
若手研究(B) * 1、2	[ 11 ] <b>4</b>	[ 11 ] <b>4</b>	[ - ] - 【 - 】	[ - ] -	[ - ] -

研究種目	研究課題数		配分額 (千円)	1課題当たりの配分額	
	応募 (件)	採択 (件)		平均 (千円)	最高 (千円)
研究活動スタート支援 * 1、2 [新規課題は7月交付内定予定]	[ 5,288 ] <b>1,481</b>	[ 2,867 ] <b>1,481</b>	[ 2,835,400 ] <b>1,408,900</b> 【 422,670 】	[ 989 ] <b>951</b>	[ 1,100 ] <b>1,100</b>

研究種目	研究課題数		配分額 (千円)	1課題当たりの配分額	
	応募 (件)	採択 (件)		平均 (千円)	最高 (千円)
奨励研究	[ 2,743 ]	[ 426 ]	[ 185,941 ]	[ 436 ]	[ 480 ]
	<b>2,654</b>	<b>419</b>	<b>179,938</b>	<b>429</b>	<b>480</b>

研究種目	研究課題数		配分額 (千円)	1課題当たりの配分額	
	応募 (件)	採択 (件)		平均 (千円)	最高 (千円)
研究成果公開促進費	[ 1,058 ]	[ 521 ]	[ 785,080 ]	[ 1,507 ]	[ 45,400 ]
	<b>991</b>	<b>477</b>	<b>717,500</b>	<b>1,504</b>	<b>43,100</b>

研究種目	研究課題数		配分額 (千円)	1課題当たりの配分額	
	応募 (件)	採択 (件)		平均 (千円)	最高 (千円)
特別研究員奨励費 * 1	[ 6,201 ]	[ 6,201 ]	[ 5,580,701 ]	[ 900 ]	[ 4,700 ]
	<b>6,151</b>	<b>6,151</b>	<b>5,806,350</b> [ <b>468,540</b> ]	<b>944</b>	<b>5,700</b>

研究種目	研究課題数		配分額 (千円)	1課題当たりの配分額	
	応募 (件)	採択 (件)		平均 (千円)	最高 (千円)
国際共同研究加速基金	[ 1,844 ]	[ 930 ]	[ 5,016,300 ]	[ 5,394 ]	[ 240,500 ]
	<b>701</b>	<b>701</b>	<b>4,662,400</b> [ <b>1,398,720</b> ]	<b>6,651</b>	<b>112,400</b>
国際先導研究 * 1、2 [新規課題は11月交付内定予定]	[ 92 ]	[ 27 ]	[ 1,945,700 ]	[ 72,063 ]	[ 240,500 ]
	<b>27</b>	<b>27</b>	<b>2,171,500</b> [ <b>651,450</b> ]	<b>80,426</b>	<b>112,400</b>
海外連携研究 * 1、2 [新規課題は9月交付内定予定]	[ 1,752 ]	[ 903 ]	[ 3,070,600 ]	[ 3,400 ]	[ 12,300 ]
	<b>674</b>	<b>674</b>	<b>2,490,900</b> [ <b>747,270</b> ]	<b>3,696</b>	<b>11,600</b>

(注1) 本資料は、令和6年度に採択された新規課題に既に採択されている継続課題を加え集計したもの。

(注2) 「特別推進研究」、「新学術領域研究(研究領域提案型)」、(公募研究)、「学術変革領域研究(A)」、(計画研究、公募研究)、「学術変革領域研究(B)」、(計画研究)、「基盤研究」(特設分野研究を除く)、「挑戦的研究」(特設審査領域を除く)、「若手研究」、「研究活動スタート支援」、「奨励研究」、「研究成果公開促進費」、「特別研究員奨励費」及び「国際共同研究加速基金(国際先導研究及び海外連携研究)」について掲載。

(注3) [ ]内は、前年度実績を示す。

(注4) [ ]内は、間接経費(外数)。

(注5) \* 1は、基金研究種目であるため、「配分額」欄及び「1課題当たりの配分額」欄には令和6年度の当初計画に対する配分額を計上。

(注6) \* 2は、継続課題のみ計上。

## 科研費(基金分)配分状況一覧(令和6年度 新規採択分)

【基金種目】

令和6年5月現在

研究種目	研究課題数		採択率(%)	配分額 (千円)	1課題当たりの配分額	
	応募(件)	採択(件)			平均(千円)	最高(千円)
基盤研究(B)	[ - ] 11,875	[ - ] 3,327	[ - ] 28.0	[ - ] 45,927,500 [ 13,778,250 ]	[ - ] 13,804	[ - ] 14,500

研究種目	研究課題数		採択率(%)	配分額 (千円)	1課題当たりの配分額	
	応募(件)	採択(件)			平均(千円)	最高(千円)
基盤研究(C)	[ 43,689 ] 45,713	[ 11,991 ] 12,551	[ 27.4 ] 27.5	[ 40,111,200 ] 41,540,100 [ 12,462,030 ]	[ 3,345 ] 3,310	[ 3,800 ] 3,700

研究種目	研究課題数		採択率(%)	配分額 (千円)	1課題当たりの配分額(千円)	
	応募(件)	採択(件)			平均	最高
挑戦的研究(開拓)	[ 1,502 ] 6月交付内定予定	[ 177 ]	[ 11.8 ]	[ 3,496,100 ] - [ - ]	[ 19,752 ] -	[ 20,000 ] -
挑戦的研究(萌芽)	[ 9,036 ] 6月交付内定予定	[ 1,115 ]	[ 12.3 ]	[ 5,443,000 ] - [ - ]	[ 4,882 ] -	[ 5,000 ] -

研究種目	研究課題数		採択率(%)	配分額 (千円)	1課題当たりの配分額(千円)	
	応募(件)	採択(件)			平均	最高
若手研究	[ 13,060 ] 13,207	[ 5,274 ] 5,290	[ 40.4 ] 40.1	[ 17,336,800 ] 17,678,800 [ 5,303,640 ]	[ 3,287 ] 3,342	[ 3,800 ] 3,800

研究種目	研究課題数		採択率(%)	配分額 (千円)	1課題当たりの配分額(千円)	
	応募(件)	採択(件)			平均	最高
研究活動スタート支援	[ 3,856 ] 7月交付内定予定	[ 1,435 ]	[ 37.2 ]	[ 2,874,500 ] - [ - ]	[ 2,003 ] -	[ 2,200 ] -

研究種目	研究課題数		採択率(%)	配分額 (千円)	1課題当たりの配分額(千円)	
	応募(件)	採択(件)			平均	最高
特別研究員奨励費	[ 2,526 ] 2,332	[ 2,526 ] 2,332	[ - ] -	[ 6,173,900 ] 4,860,700 [ 396,180 ]	[ 2,444 ] 2,084	[ 12,900 ] 4,500

研究種目	研究課題数		採択率(%)	配分額 (千円)	1課題当たりの配分額(千円)	
	応募(件)	採択(件)			平均	最高
国際共同研究加速基金 (国際先導研究)	[ 77 ] 11月交付内定予定	[ 12 ]	[ 15.6 ] -	[ 6,340,300 ] - [ - ]	[ 528,358 ] -	[ 530,000 ] -
国際共同研究加速基金 (海外連携研究)	[ 1,055 ] 9月交付内定予定	[ 206 ]	[ 19.5 ] -	[ 3,284,200 ] - [ - ]	[ 15,943 ] -	[ 16,300 ] -

(注1) 本資料は「資料1-1-1」のうち、基金研究種目である「基盤研究(B)」、「基盤研究(C)」、「挑戦的研究」、「若手研究」、「研究活動スタート支援」、「特別研究員奨励費」、「国際共同研究加速基金(国際先導研究及び海外連携研究)」について集計したもの。

(注2) [ ]内は、前年度実績を示す。「基盤研究(B)」は令和6年度から基金研究種目のため前年度実績は記載していない。

(注3) [ ]内は、間接経費(外数)。

(注4) 「配分額」欄及び「1課題当たりの配分額」欄には研究期間全体の配分額を計上。

## ①令和6年度 特別推進研究 新規課題一覧

特別推進研究	新しい学術を切り拓く真に優れた独自性のある研究であって、格段に優れた研究成果が期待される一人又は比較的少人数の研究者で行う研究(期間3～5年間(真に必要な場合は最長7年間まで)、2億円以上5億円までを上限とするが、真に必要な場合には、それを超える応募も可能)
--------	---

## (1)人文社会系(1課題)

研究代表者	研究課題名	研究期間
にしあき よしひろ 西秋 良宏	東京大学・総合研究博物館・教授 サピエンス数理先史学 ー新人拡散にともなう文化進化モデリング	令和6～10年度

## (2)理工系(7課題)

研究代表者	研究課題名	研究期間
こだま ただゆき 児玉 忠恭	東北大学・理学研究科・教授 究極のすばる望遠鏡へ: 広視野補償光学による近赤外深探査で解明する銀河宇宙史	令和6～12年度
ちゅうじょう たつや 中條 達也	筑波大学・数理物質系・講師 ALICE FoCal 実験で拓く新しい量子色力学と宇宙初期物質QGP誕生の謎	令和6～12年度
こうの こうたろう 河野 孝太郎	東京大学・大学院理学系研究科(理学部)・教授 集積超伝導分光器技術とデータ科学で切り拓くサブミリ波輝線強度マッピングの新展開	令和6～10年度
たなか けん 田中 健	東京工業大学・物質理工学院・教授 キラル非平面多環芳香族分子の不斉合成と材料化学への展開	令和6～12年度
なかむら たかし 中村 隆司	東京工業大学・理学院・教授 革新的中性子検出器による中性子原子核の研究	令和6～10年度
おの てるお 小野 輝男	京都大学・化学研究所・教授 超伝導と磁性の融合による新物質・新物性開拓	令和6～10年度
わたなべ ゆたか 渡邊 裕	大学共同利用機関法人高エネルギー加速器研究機構・素粒子原子核研究所・教授 ウランの起源解明のための未知アクチニド核の分光実験	令和6～10年度

## (3)生物系(2課題)

研究代表者	研究課題名	研究期間
おがわ せいし 小川 誠司	京都大学・医学研究科・教授 がんと正常組織におけるクローン進化の解明	令和6～9年度
てらうち りょうへい 寺内 良平	京都大学・農学研究科・教授 イネNLRome-病原菌エフェクター相互作用の全貌解明と育種利用	令和6～10年度

※課題番号順

## ②令和6年度 学術変革領域研究(A) 新規採択研究領域一覧

学術変革領域研究 (A)	多様な研究者の共創と融合により提案された研究領域において、これまでの学術の体系や方向を大きく変革・転換させることを先導するとともに、我が国の学術水準の向上・強化や若手研究者の育成につながる研究領域の創成を目指し、共同研究や設備の共用化等の取組を通じて提案研究領域を発展させる研究 (5年間 1研究領域単年度当たり 5,000 万円以上3億円まで(真に必要な場合は3億円を超える応募も可能))
-----------------	--

### (1)区分(I)(2領域)

領域番号	領域代表者	領域略称名	研究領域名	研究期間	
24A101	なかがわ たけし 中川 毅	立命館大学・総合科学技術研究機構・教授	暴れる気候と人類	「暴れる気候」と人類の過去・現在・未来	令和6～10年度
24A102	まつもと なおこ 松本 直子	岡山大学・文明動態学研究所・教授	マテリアマインド	マテリアマインド:物心共創人類史学の構築	令和6～10年度

### (2)区分(II)(7領域)

領域番号	領域代表者	領域略称名	研究領域名	研究期間	
24A201	ひとすぎ たろう 一杉 太郎	東京大学・大学院理学系研究科(理学部)・教授	イオン洪滞学	イオン流の非平衡性と集団運動の理解による材料デザイン変革	令和6～10年度
24A202	とびす まもる 高巣 守	大阪大学・大学院工学研究科・教授	化学構造リプロ	化学構造プログラミングによる統合的物質合成科学の創成	令和6～10年度
24A203	おか えいたろう 岡 英太郎	東京大学・大気海洋研究所・准教授	ハビタブル日本	ハビタブル日本:島嶼国日本の生存基盤をなす大気・海洋環境の持続可能性	令和6～10年度
24A204	むらかみ しゅういち 村上 修一	東京工業大学・理学院・教授	キメラ準粒子	キメラ準粒子が切り拓く新物性科学	令和6～10年度
24A205	きしもと やすひろ 岸本 康宏	東北大学・ニュートリノ科学研究センター・教授	地下希事象	極稀事象で探る宇宙物質の起源と進化:新たな宇宙物質観創生のフロンティア	令和6～10年度
24A206	こが かずのり 古閑 一憲	九州大学・システム情報科学研究科・教授	プラズマ種子科学	プラズマ駆動種子記憶操作:プラズマが駆動する種子内分子動態の学理創成	令和6～10年度
24A207	はやし しげひこ 林 重彦	京都大学・理学研究科・教授	蛋白質新機能生成	タンパク質機能のポテンシャルを解放する生成的デザイン学	令和6～10年度

### (3)区分(III)(6領域)

領域番号	領域代表者	領域略称名	研究領域名	研究期間	
24A301	ありむら しんいち 有村 慎一	東京大学・大学院農学生命科学研究科(農学部)・教授	細胞質ゲノム制御	細胞内共生オルガネラのゲノム制御:技術革新から生命現象の理解と応用へ	令和6～10年度
24A302	ふかがわ たつお 深川 竜郎	大阪大学・大学院生命機能研究科・教授	クラスター細胞学	バイオリジカルクラスター:細胞内における超分子複合体の形成機構と機能特性	令和6～10年度
24A303	かつま すずむ 勝間 進	東京大学・大学院農学生命科学研究科(農学部)・教授	共進化表現型創発	共進化表現型創発:延長された表現型の分子機構解明	令和6～10年度
24A304	よしたね ひかり 吉種 光	公益財団法人東京都医学総合研究所・基礎医学研究分野・副参事研究員	時間タンパク質学	時間タンパク質学:多様な「時」を生み出すタンパク質マシーナリー	令和6～10年度
24A305	いまい たけし 今井 猛	九州大学・医学研究院・教授	動的脳機能創発	動的コネクトームに基づく脳機能創発機構の解明	令和6～10年度
24A306	たちばな まこと 立花 誠	大阪大学・大学院生命機能研究科・教授	細胞運命コード	個体の細胞運命決定を担うクロマチンのエピコードの解読	令和6～10年度

### (4)区分(IV)(2領域)

領域番号	領域代表者	領域略称名	研究領域名	研究期間	
24A401	やまもと ひであき 山本 英明	東北大学・電気通信研究所・准教授	バイオ超越	脳神経マルチセルラバイオ計算の理解とバイオ超越への挑戦	令和6～10年度
24A402	あおき しげる 青木 茂	北海道大学・低温科学研究所・准教授	グローバル南極学	グローバル南極学:大変化する氷床と地球環境の連鎖をつなぐ	令和6～10年度

### ③令和6年度 学術変革領域研究(B) 新規採択研究領域一覧

学術変革領域研究 (B)	次代の学術の担い手となる研究者による少数・小規模の研究グループ(3~4グループ程度)が提案する研究領域において、より挑戦的かつ萌芽的な研究に取り組むことで、これまでの学術の体系や方向を大きく変革・転換させることを先導するとともに、我が国の学術水準の向上・強化につながる研究領域の創成を目指し、将来の学術変革領域研究(A)への展開などが期待される研究(3年間 1研究領域単年度当たり 5,000万円以下)
--------------	---

#### (1)区分(I)(2領域)

領域番号	領域代表者	領域略称名	研究領域名	研究期間	
24B101	にしだ さとし 西田 知史	国立研究開発法人情報通信研究機構・未来ICT研究所脳情報通信融合研究センター・主任研究員	ナラティブ意識学	ナラティブ意識学の創成	令和6~8年度
24B102	おおた こうじ 太田 紘史	筑波大学・人文社会系・准教授	ディストピア倫理	ディストピア倫理学:自己の境界を不確定にする未来テクノロジーに向けて	令和6~8年度

#### (2)区分(II)(8領域)

領域番号	領域代表者	領域略称名	研究領域名	研究期間	
24B201	やなぎさわ ひろふみ 柳澤 啓史	静岡大学・電子工学研究所・学術研究員	1分子学理	新奇1分子顕微鏡の開発・学理構築・量子応用	令和6~8年度
24B202	たち ともひろ 館 知宏	東京大学・大学院総合文化研究科・教授	折紙がつなぐ	折紙がつなぐ	令和6~8年度
24B203	はしなか まさゆき 橋坂 昌幸	東京大学・物性研究所・准教授	エニオン動的制御	エニオンの動的制御による情報技術の開拓	令和6~8年度
24B204	たじま ひろやす 田島 裕康	電気通信大学・大学院情報理工学研究科・助教	量子エナジー革新	量子効果によるエネルギー生成/利用の革新的効率向上法の開拓と実現	令和6~8年度
24B205	くろさわ しゅんすけ 黒澤 俊介	東北大学・未来科学技術共同研究センター・特任准教授	STED生物	STED技術による生物と無生物をつなぐメゾスケール現象の動的解明	令和6~8年度
24B206	おおさわ たかし 大澤 昂志	大阪大学・大学院薬学研究科・助教	膜モジュレータ	膜透過学:膜モジュレータ分子が拓く核酸医薬の細胞膜透過の実証と理解	令和6~8年度
24B207	しのざき けんじ 篠崎 健二	大阪大学・大学院工学研究科・准教授	超越材料	柔と剛の不均質構造が拓く超越材料設計学	令和6~8年度
24B208	くろさわ まさし 黒澤 昌志	名古屋大学・工学研究科・准教授	14族ナノシート	14族ナノシート科学の創成	令和6~8年度

#### (3)区分(III)(7領域)

領域番号	領域代表者	領域略称名	研究領域名	研究期間	
24B301	きたざわ みほ 北沢 美帆	大阪大学・全学教育推進機構・講師	植物スピングラス	多細胞生物の柔軟な形態を支えるスピングラス的発生システム	令和6~8年度
24B302	にわ やすたか 丹羽 康貴	弘前大学・医学研究科・准教授	眠気学	眠気学の創成:眠気の生成・解消機構の解明	令和6~8年度
24B303	もろいし としろう 諸石 寿朗	熊本大学・大学院生命科学研究部(医)・教授	ゴーギャン生物学	ゴーギャン生物学:環境適応と多様性の変化から紐解く細胞たちの過去・現在・未来	令和6~8年度
24B304	わたなべ さとる 渡辺 智	東京農業大学・生命科学部・准教授	復元細胞機能学	復元細胞機能学:集光性アンテナ複合体の復元	令和6~8年度
24B305	たがみ しゅんすけ 田上 俊輔	国立研究開発法人理化学研究所・生命機能科学研究センター・チームリーダー	蛋白質ビッグバン	プロテイン・ビッグバン	令和6~8年度
24B306	せと よしや 瀬戸 義哉	明治大学・農学部・専任准教授	天然物生物学	天然物生物学:植物二次代謝産物が有する生物学的意義の体系化	令和6~8年度
24B307	てらかわ つよし 寺川 剛	京都大学・理学研究科・助教	エピゲノブリッジ	エピゲノム継承への分子・細胞スケールブリッジアプローチ	令和6~8年度

#### (4)区分(IV)(2領域)

領域番号	領域代表者	領域略称名	研究領域名	研究期間	
24B401	たけい くにはる 竹井 邦晴	北海道大学・情報科学研究院・教授	進化トロニクス	機能進化エレクトロニクスの創出	令和6~8年度
24B402	ぜんぼ けいいち 善甫 啓一	筑波大学・システム情報系・准教授	音環世界操作	音による環世界マニピュレーション	令和6~8年度

## ④令和6年度 基盤研究(S) 新規課題一覧

基盤研究(S)	一人又は比較的少人数の研究者が行う独創的・先駆的な研究 (期間原則5年、1課題5,000万円以上2億円以下)
---------	---

※それぞれの大区分に含まれる中区分については、12ページ【表5 審査区分表】を参照

### ○大区分A(4課題)

研究代表者 (氏名・所属等)	研究課題名	研究期間
やまだ たいぞう 山田 太造	東京大学・史料編纂所・准教授 史料データセンシングに基づく日本列島記憶継承モデルの確立	令和6～10年度
しみず ちひろ 清水 千弘	一橋大学・大学院ソーシャル・データサイ エンス研究科・教授 日本の物価・不動産価格の変動-大規模マイクロデータを用いた解 明と統計の再構築-	令和6～10年度
わくい まさこ 和久井 理子	京都大学・法学研究科・教授 世界に開かれた日本独占禁止法データベースを基礎とするモデ ル競争法の創生	令和6～10年度
いしかわ じょうた 石川 城太	学習院大学・国際社会科学部・教授 グローバル・バリュー・チェーンの変容と新国際経済秩序の構築	令和6～10年度

### ○大区分B(15課題)

研究代表者 (氏名・所属等)	研究課題名	研究期間
つづき のぶお 都築 暢夫	東北大学・理学研究科・教授 p進的手法による数論幾何学の新展開	令和6～10年度
おかだ まこと 岡田 誠	茨城大学・基礎自然科学野・教授 地磁気逆転現象が気候・生態系に対して与えた影響の検証	令和6～10年度
なげた のりお 成田 憲保	東京大学・大学院総合文化研究科・教授 若いトランジット惑星で解き明かす原始惑星系円盤晴れ上がり後 の惑星の進化	令和6～10年度
れ でうくあいらん Le DucAnh	東京大学・大学院工学系研究科(工学 部)・准教授 All-in-One半導体プラットフォームによる新量子フロンティア	令和6～10年度
もり としのり 森 俊則	東京大学・素粒子物理国際研究セン ター・教授 高分解能キセノン測定器と大強度パイ中間子ビームによるレプト ン普遍性破れの精密検証	令和6～10年度
きのした まさたか 木下 正高	東京大学・地震研究所・教授 海山の沈み込みは巨大地震域の固着を弱めるか:南海トラフの2 海山での検証	令和6～10年度
いまむら たけし 今村 剛	東京大学・大学院新領域創成科学研究 科・教授 波と対流が形作る金星大気大循環:地表から超高層大気まで	令和6～10年度
いらい かずまさ 岩井 一正	名古屋大学・宇宙地球環境研究所・准教 授 革新的電波観測による太陽嵐予測の実現	令和6～10年度
うえたけ まとし 植竹 智	岡山大学・異分野基礎科学研究所・准教 授 純レプトン原子の精密レーザー分光で拓く標準理論精密検証と 新物理探索	令和6～10年度
おざわ とおる 小澤 徹	早稲田大学・理工学術院・教授 波動場の臨界相互作用の解析	令和6～10年度
とらい しょうじ 鳥居 祥二	早稲田大学・理工学術院・名誉教授 CALET長期観測による地球・太陽圏から銀河系の宇宙線物理学 の新概念構築	令和6～10年度
まがめま ゆうすけ 菅沼 悠介	国立極地研究所・先端研究推進系・教授 海-陸シームレス地層掘削から探る南極氷床の大規模融解メカニ ズム	令和6～10年度
とみなが のむむ 富永 望	国立天文台・科学研究部・教授 次世代大規模探査を用いた突発天体観測で明らかにする宇宙の 進化	令和6～10年度
ながたに ゆきのり 永谷 幸則	大学共同利用機関法人高エネルギー加 速器研究機構・物質構造科学研究所・特 別准教授 パワー素子と生体内部の電磁場を可視化する透過型ミュオン顕 微鏡	令和6～10年度
さくま ふみのり 佐久間 史典	国立研究開発法人理化学研究所・仁科 加速器科学研究センター・専任研究員 反K中間子原子核の解明へ向けた新たな展開	令和6～10年度





○大区分E(6課題)

研究代表者 (氏名・所属等)		研究課題名	研究期間
にしばやし よしあき 西林 仁昭	東京大学・大学院工学系研究科(工学部)・教授	高活性な窒素固定触媒に基づく窒素分子の自在変換法の開発	令和6～10年度
うらの やすてる 浦野 泰照	東京大学・大学院薬学系研究科(薬学部)・教授	患者毎の疾患特徴の個別可視化に基づく、新たな低分子がんセラノスティクス医療の創製	令和6～10年度
ふたき しろう 二木 史朗	京都大学・化学研究所・教授	新概念による抗体の細胞内導入と細胞現象の制御・展開のための基盤構築	令和6～10年度
おおうち まこと 大内 誠	京都大学・工学研究科・教授	配列制御高分子:配列物性の学理構築と革新材料開発	令和6～10年度
てらにし としはる 寺西 利治	京都大学・化学研究所・教授	ナノ元素置換科学:メガライブラリ構築と先鋭機能創出	令和6～10年度
ふじた まこと 藤田 誠	分子科学研究所・特別研究部門・卓越教授	フェムトからピコグラム量の極微量代謝物構造解析法の開発	令和6～10年度

○大区分F(3課題)

研究代表者 (氏名・所属等)		研究課題名	研究期間
つむら よしひこ 津村 義彦	筑波大学・生命環境系・教授	日本列島の森林生態系の形成過程の解明	令和6～10年度
ふくしま かずひこ 福島 和彦	名古屋大学・生命農学研究科・教授	インタクトメタボロームを可視化し、細胞機能・物性発現の分子機構に迫る	令和6～10年度
もり やすし 森 也寸志	岡山大学・環境生命自然科学学域・教授	地球陸域最大の炭素貯蔵庫「土壌」の構造進化に基づく最適土壌環境の解明	令和6～10年度

○大区分G(5課題)

研究代表者 (氏名・所属等)		研究課題名	研究期間
よしむら たかし 吉村 崇	名古屋大学・生命農学研究科(WPI)・教授	インフラディアンリズムの設計原理の解明とその制御	令和6～10年度
はやし かつひこ 林 克彦	大阪大学・大学院医学系研究科・教授	異形配偶子の性差を規定するゲノムネットワークの解明	令和6～10年度
こまつ まきあき 小松 雅明	順天堂大学・大学院医学研究科・教授	液—液相分離とオートファジーによる生体防御機構の解明	令和6～10年度
まえしま かずひろ 前島 一博	国立遺伝学研究所・遺伝メカニズム研究系・教授	超解像イメージングで明らかにするクロマチドメインとその細胞機能制御	令和6～10年度
せきね しゅんいち 関根 俊一	国立研究開発法人理化学研究所・生命機能科学研究センター・チームリーダー	クロマチンを背景とした転写の構造基盤	令和6～10年度

○大区分H(1課題)

研究代表者 (氏名・所属等)		研究課題名	研究期間
あかいけ たかあき 赤池 孝章	東北大学・医学系研究科・教授	超硫黄分子によるエネルギー代謝と酸化ストレスシグナル機能の解明	令和6～10年度

○大区分I(6課題)

研究代表者 (氏名・所属等)	研究課題名	研究期間
たなか まさき 田中 真樹	北海道大学・医学研究院・教授 小脳を起点とした大脳機能連関による行動戦略のアップデート機構の解明	令和6～10年度
さかい じゅろう 酒井 寿郎	東北大学・医学系研究科・教授 エピゲノム-RNA修飾軸による肥満と生活習慣病の解明	令和6～10年度
いわた あつし 岩間 厚志	東京大学・医科学研究所・教授 加齢造血幹細胞腫瘍における造血幹細胞エイジングの病因論的意義の解明	令和6～10年度
つだ まこと 津田 誠	九州大学・薬学研究院・教授 神経障害性疼痛に対する生体レジリエンス機構の解明と診断・治療への応用	令和6～10年度
はっとり のぶか 服部 信孝	順天堂大学・大学院医学研究科・教授 レヴィ小体構成蛋白 $\alpha$ -シヌクレインの伝播・凝集機序解明と革新的進行阻止療法の開発	令和6～10年度
みなもと たかふみ 南本 敬史	国立研究開発法人量子科学技術研究開発機構・量子医科学研究所 脳機能イメージング研究センター・次長 拡張環世界との相互作用における霊長類セロトニン機能の理解	令和6～10年度

○大区分J(4課題)

研究代表者 (氏名・所属等)	研究課題名	研究期間
たきのうえ まさひろ 瀧ノ上 正浩	東京工業大学・情報理工学院・教授 分子-デジタル融合によるArtificial Liquid Intelligenceの創製	令和6～10年度
るがる ふらんそわ ルガル フランソワ	名古屋大学・多元数理科学研究科・教授 中規模量子コンピュータによるセキュアな分散型量子計算の基盤創出	令和6～10年度
いしはら とおる 石原 亨	名古屋大学・情報学研究科・教授 光演算回路に基づく広帯域かつ超省エネルギー情報処理基盤の創出	令和6～10年度
はしもと まさのり 橋本 昌宜	京都大学・情報学研究科・教授 宇宙線による誤動作の克服に向けた次世代集積システムの信頼性評価基盤技術の開発	令和6～10年度

○大区分K(2課題)

研究代表者 (氏名・所属等)	研究課題名	研究期間
せき かつむ 関 幸	北海道大学・低温科学研究所・准教授 気候不安定化とティッピング・カスケード:気候危機の真打を検証する	令和6～10年度
たかはし かずたか 高橋 一生	東京大学・大学院農学生命科学研究科(農学部)・教授 海洋熱波に対する沖合生態系脆弱性の包括的評価	令和6～10年度

※課題番号順

研究種目名	性別	応募件数	採択件数	採択率	配分額(直接経費) (千円)
特別推進研究	男性	71	10	14.1%	1,194,000
	女性	1	0	0.0%	0
	合計	72	10	13.9%	1,194,000
学術変革領域研究(A) 計画研究	男性	1,196	138	11.5%	3,428,800
	女性	210	21	10.0%	495,400
	合計	1,406	159	11.3%	3,924,200
学術変革領域研究(A) 公募研究	男性	2,137	530	24.8%	1,589,800
	女性	278	70	25.2%	206,500
	合計	2,415	600	24.8%	1,796,300
学術変革領域研究(B) 計画研究	男性	495	80	16.2%	705,600
	女性	75	8	10.7%	77,400
	合計	570	88	15.4%	783,000
基盤研究(S)	男性	516	64	12.4%	3,108,300
	女性	31	1	3.2%	35,600
	合計	547	65	11.9%	3,143,900
基盤研究(A)	男性	2,136	588	27.5%	6,981,300
	女性	184	44	23.9%	501,400
	合計	2,320	632	27.2%	7,482,700
基盤研究(B)	男性	10,249	2,905	28.3%	14,769,000
	女性	1,626	422	26.0%	1,850,000
	合計	11,875	3,327	28.0%	16,619,000
基盤研究(C)	男性	34,183	9,407	27.5%	12,141,600
	女性	11,530	3,144	27.3%	3,703,500
	合計	45,713	12,551	27.5%	15,845,100
挑戦的研究(開拓) [6月交付内定予定]	男性	-	-	-	-
	女性	-	-	-	-
	合計	-	-	-	-
挑戦的研究(萌芽) [6月交付内定予定]	男性	-	-	-	-
	女性	-	-	-	-
	合計	-	-	-	-
若手研究	男性	9,487	3,813	40.2%	5,566,400
	女性	3,720	1,477	39.7%	1,899,400
	合計	13,207	5,290	40.1%	7,465,800
研究活動スタート支援 [7月交付内定予定]	男性	-	-	-	-
	女性	-	-	-	-
	合計	-	-	-	-
国際共同研究加速基金 (国際先導研究) [11月交付内定予定]	男性	-	-	-	-
	女性	-	-	-	-
	合計	-	-	-	-
国際共同研究加速基金 (海外連携研究) [9月交付内定予定]	男性	-	-	-	-
	女性	-	-	-	-
	合計	-	-	-	-
合計	男性	60,470	17,535	29.0%	49,484,800
	女性	17,655	5,187	29.4%	8,769,200
	合計	78,125	22,722	29.1%	58,254,000

(注) 「特別推進研究」、「学術変革領域研究(A)」(計画研究、公募研究)、「学術変革領域研究(B)」(計画研究)、「基盤研究」(特設分野研究を除く)、「挑戦的研究」(特設審査領域を除く)、「若手研究」、「研究活動スタート支援」及び「国際共同研究加速基金(国際先導研究及び海外連携研究)」の令和6年度新規採択分について分類。

年齢別 配分状況(令和6年度 新規採択分)

資料2-2

区分	応募件数	採択件数	採択率	配分額(直接経費) (千円)
30歳未満	1,356	551	40.6%	850,900
30歳以上35歳未満	7,025	2,588	36.8%	4,363,500
35歳以上40歳未満	10,582	3,638	34.4%	7,152,900
40歳以上45歳未満	12,714	3,946	31.0%	10,426,300
45歳以上50歳未満	13,553	3,961	29.2%	10,688,800
50歳以上55歳未満	12,440	3,257	26.2%	9,313,000
55歳以上60歳未満	10,284	2,426	23.6%	7,796,500
60歳以上65歳未満	7,548	1,678	22.2%	5,881,400
65歳以上70歳未満	1,914	503	26.3%	1,317,600
70歳以上	709	174	24.5%	463,100
合計	78,125	22,722	29.1%	58,254,000

(注)「特別推進研究」、「学術変革領域研究(A)」、「計画研究及び公募研究」、「学術変革領域研究(B)」、「計画研究」、「基盤研究」(特設分野研究を除く)、及び「若手研究」の令和6年度新規採択分について分類。

【参考】

40歳未満の配分状況

区分	応募件数	採択件数	採択率	配分額(直接経費) (千円)
特別推進研究	1	0	0.0%	0
学術変革領域研究(A) 計画研究	166	8	4.8%	225,100
学術変革領域研究(A) 公募研究	741	208	28.1%	591,500
学術変革領域研究(B) 計画研究	162	27	16.7%	224,700
基盤研究(S)	6	1	16.7%	74,100
基盤研究(A)	109	29	26.6%	327,500
基盤研究(B)	1,568	457	29.1%	2,453,600
基盤研究(C)	6,447	1,871	29.0%	2,455,500
挑戦的研究(開拓)	[6月交付内定予定]		-	-
挑戦的研究(萌芽)	[6月交付内定予定]		-	-
若手研究	9,763	4,176	42.8%	6,015,300
研究活動スタート支援	[7月交付内定予定]		-	-
国際共同研究加速基金 (国際先導研究)	[11月交付内定予定]		-	-
国際共同研究加速基金 (海外連携研究)	[9月交付内定予定]		-	-
合計	18,963	6,777	35.7%	12,367,300

## 研究者が所属する研究機関種別 配分状況(令和6年度 新規採択分)

(単位：千円)

研究機関種別	研究者登録人数	応募件数	採択件数	採択率	応募額	配分額(直接経費) (a)	配分額(間接経費) (b)	配分額(合計) (a+b)
国立大学	85,493 ( 29.5%)	33,070 ( 44.4%)	10,923 ( 50.0%)	33.0%	170,899,855 ( 56.2%)	33,297,200 ( 59.3%)	9,989,160 ( 59.3%)	43,286,360 ( 59.3%)
	<b>85,492 ( 29.3%)</b>	<b>34,701 ( 44.4%)</b>	<b>11,283 ( 49.7%)</b>	<b>32.5%</b>	<b>182,778,755 ( 57.3%)</b>	<b>34,883,000 ( 59.9%)</b>	<b>10,464,900 ( 59.9%)</b>	<b>45,347,900 ( 59.9%)</b>
公立大学	20,641 ( 7.1%)	6,579 ( 8.8%)	1,807 ( 8.3%)	27.5%	18,485,305 ( 6.1%)	3,286,400 ( 5.9%)	985,920 ( 5.9%)	4,272,320 ( 5.9%)
	<b>21,098 ( 7.2%)</b>	<b>6,826 ( 8.7%)</b>	<b>1,841 ( 8.1%)</b>	<b>27.0%</b>	<b>19,723,605 ( 6.2%)</b>	<b>3,452,900 ( 5.9%)</b>	<b>1,035,870 ( 5.9%)</b>	<b>4,488,770 ( 5.9%)</b>
私立大学	126,117 ( 43.5%)	25,961 ( 34.8%)	6,661 ( 30.5%)	25.7%	72,108,324 ( 23.7%)	12,201,000 ( 21.7%)	3,660,300 ( 21.7%)	15,861,300 ( 21.7%)
	<b>127,005 ( 43.6%)</b>	<b>27,391 ( 35.1%)</b>	<b>6,942 ( 30.6%)</b>	<b>25.3%</b>	<b>74,105,123 ( 23.2%)</b>	<b>12,164,300 ( 20.9%)</b>	<b>3,649,290 ( 20.9%)</b>	<b>15,813,590 ( 20.9%)</b>
その他	57,832 ( 19.9%)	8,953 ( 12.0%)	2,473 ( 11.3%)	27.6%	42,710,009 ( 14.0%)	7,367,000 ( 13.1%)	2,210,100 ( 13.1%)	9,577,100 ( 13.1%)
	<b>57,702 ( 19.8%)</b>	<b>9,207 ( 11.8%)</b>	<b>2,656 ( 11.7%)</b>	<b>28.8%</b>	<b>42,299,441 ( 13.3%)</b>	<b>7,753,800 ( 13.3%)</b>	<b>2,326,140 ( 13.3%)</b>	<b>10,079,940 ( 13.3%)</b>
短期大学、 高等専門学校	10,451 ( 3.6%)	2,416 ( 3.2%)	336 ( 1.5%)	13.9%	5,231,952 ( 1.7%)	536,600 ( 1.0%)	160,980 ( 1.0%)	697,580 ( 1.0%)
	<b>10,140 ( 3.5%)</b>	<b>2,410 ( 3.1%)</b>	<b>352 ( 1.5%)</b>	<b>14.6%</b>	<b>5,078,581 ( 1.6%)</b>	<b>561,000 ( 1.0%)</b>	<b>168,300 ( 1.0%)</b>	<b>729,300 ( 1.0%)</b>
大学共同利用機関 法人	2,531 ( 0.9%)	674 ( 0.9%)	197 ( 0.9%)	29.2%	5,872,434 ( 1.9%)	929,000 ( 1.7%)	278,700 ( 1.7%)	1,207,700 ( 1.7%)
	<b>2,579 ( 0.9%)</b>	<b>746 ( 1.0%)</b>	<b>270 ( 1.2%)</b>	<b>36.2%</b>	<b>6,048,831 ( 1.9%)</b>	<b>1,366,600 ( 2.3%)</b>	<b>409,980 ( 2.3%)</b>	<b>1,776,580 ( 2.3%)</b>
国公立試験研究 機関	7,781 ( 2.7%)	854 ( 1.1%)	274 ( 1.3%)	32.1%	3,046,578 ( 1.0%)	550,000 ( 1.0%)	165,000 ( 1.0%)	715,000 ( 1.0%)
	<b>7,809 ( 2.7%)</b>	<b>914 ( 1.2%)</b>	<b>322 ( 1.4%)</b>	<b>35.2%</b>	<b>3,156,541 ( 1.0%)</b>	<b>756,800 ( 1.3%)</b>	<b>227,040 ( 1.3%)</b>	<b>983,840 ( 1.3%)</b>
国立研究開発法人、 独立行政法人、 特殊法人 等	24,213 ( 8.3%)	4,197 ( 5.6%)	1,441 ( 6.6%)	34.3%	24,675,839 ( 8.1%)	4,573,600 ( 8.1%)	1,372,080 ( 8.1%)	5,945,680 ( 8.1%)
	<b>24,294 ( 8.3%)</b>	<b>4,308 ( 5.5%)</b>	<b>1,478 ( 6.5%)</b>	<b>34.3%</b>	<b>23,825,356 ( 7.5%)</b>	<b>4,407,800 ( 7.6%)</b>	<b>1,322,340 ( 7.6%)</b>	<b>5,730,140 ( 7.6%)</b>
社団法人、 財団法人	5,747 ( 2.0%)	632 ( 0.8%)	180 ( 0.8%)	28.5%	2,806,918 ( 0.9%)	507,800 ( 0.9%)	152,340 ( 0.9%)	660,140 ( 0.9%)
	<b>5,730 ( 2.0%)</b>	<b>635 ( 0.8%)</b>	<b>187 ( 0.8%)</b>	<b>29.4%</b>	<b>3,196,318 ( 1.0%)</b>	<b>581,900 ( 1.0%)</b>	<b>174,570 ( 1.0%)</b>	<b>756,470 ( 1.0%)</b>
企業・NPO等の研究所	7,109 ( 2.5%)	180 ( 0.2%)	45 ( 0.2%)	25.0%	1,076,288 ( 0.4%)	270,000 ( 0.5%)	81,000 ( 0.5%)	351,000 ( 0.5%)
	<b>7,150 ( 2.5%)</b>	<b>194 ( 0.2%)</b>	<b>47 ( 0.2%)</b>	<b>24.2%</b>	<b>993,814 ( 0.3%)</b>	<b>79,700 ( 0.1%)</b>	<b>23,910 ( 0.1%)</b>	<b>103,610 ( 0.1%)</b>
合 計	290,083 ( 100.0%)	74,563 ( 100.0%)	21,864 ( 100.0%)	29.3%	304,203,493 ( 100.0%)	56,151,600 ( 100.0%)	16,845,480 ( 100.0%)	72,997,080 ( 100.0%)
	<b>291,297 ( 100.0%)</b>	<b>78,125 ( 100.0%)</b>	<b>22,722 ( 100.0%)</b>	<b>29.1%</b>	<b>318,906,924 ( 100.0%)</b>	<b>58,254,000 ( 100.0%)</b>	<b>17,476,200 ( 100.0%)</b>	<b>75,730,200 ( 100.0%)</b>

- (注1) 「特別推進研究」、「学術変革領域研究(A)」(計画研究及び公募研究)、「学術変革領域研究(B)」(計画研究)、「基盤研究」(特設分野研究を除く)、及び「若手研究」について分類。  
(注2) 研究代表者が所属している研究機関により整理しているため、研究分担者の分担金を反映した配分の実態を示すものではない。  
(注3) 研究者登録人数は、令和5年11月時点での所属により分類。  
(注4) 上段は前年度の数値。  
(注5) 四捨五入の関係上、合計と内訳の数値が一致しないことがある。

## 研究者が所属する研究機関種別 配分状況(令和6年度 新規採択+継続分)

(単位:千円)

研究機関種別	研究者登録人数	応募件数	採択件数	応募額	配分額(直接経費) (a)	配分額(間接経費) (b)	配分額(合計) (a+b)
国立大学	85,493 ( 29.5%)	70,352 ( 48.0%)	41,252 ( 50.8%)	262,031,381 ( 57.9%)	103,577,222 ( 61.1%)	31,073,167 ( 61.1%)	134,650,388 ( 61.1%)
	<b>85,492 ( 29.3%)</b>	<b>62,197 ( 46.8%)</b>	<b>38,755 ( 50.1%)</b>	<b>248,158,255 ( 58.3%)</b>	<b>100,093,400 ( 60.9%)</b>	<b>30,028,020 ( 60.9%)</b>	<b>130,121,420 ( 60.9%)</b>
公立大学	20,641 ( 7.1%)	12,089 ( 8.3%)	6,391 ( 7.9%)	26,857,157 ( 5.9%)	9,396,806 ( 5.5%)	2,819,042 ( 5.5%)	12,215,847 ( 5.5%)
	<b>21,098 ( 7.2%)</b>	<b>11,224 ( 8.5%)</b>	<b>6,239 ( 8.1%)</b>	<b>25,644,611 ( 6.0%)</b>	<b>9,373,906 ( 5.7%)</b>	<b>2,812,172 ( 5.7%)</b>	<b>12,186,077 ( 5.7%)</b>
私立大学	126,117 ( 43.5%)	47,029 ( 32.1%)	24,417 ( 30.1%)	101,877,959 ( 22.5%)	34,323,417 ( 20.3%)	10,297,025 ( 20.3%)	44,620,443 ( 20.3%)
	<b>127,005 ( 43.6%)</b>	<b>44,151 ( 33.3%)</b>	<b>23,699 ( 30.6%)</b>	<b>95,929,913 ( 22.6%)</b>	<b>33,966,990 ( 20.7%)</b>	<b>10,190,097 ( 20.7%)</b>	<b>44,157,087 ( 20.7%)</b>
その他	57,832 ( 19.9%)	17,047 ( 11.6%)	9,098 ( 11.2%)	61,769,287 ( 13.6%)	22,171,687 ( 13.1%)	6,651,506 ( 13.1%)	28,823,193 ( 13.1%)
	<b>57,702 ( 19.8%)</b>	<b>15,210 ( 11.5%)</b>	<b>8,658 ( 11.2%)</b>	<b>55,601,704 ( 13.1%)</b>	<b>21,031,963 ( 12.8%)</b>	<b>6,309,589 ( 12.8%)</b>	<b>27,341,551 ( 12.8%)</b>
短期大学、 高等専門学校	10,451 ( 3.6%)	3,602 ( 2.5%)	1,223 ( 1.5%)	6,562,111 ( 1.5%)	1,244,300 ( 0.7%)	373,290 ( 0.7%)	1,617,590 ( 0.7%)
	<b>10,140 ( 3.5%)</b>	<b>3,220 ( 2.4%)</b>	<b>1,162 ( 1.5%)</b>	<b>5,741,281 ( 1.3%)</b>	<b>1,223,700 ( 0.7%)</b>	<b>367,110 ( 0.7%)</b>	<b>1,590,810 ( 0.7%)</b>
大学共同利用機関 法人	2,531 ( 0.9%)	1,517 ( 1.0%)	902 ( 1.1%)	9,743,665 ( 2.2%)	4,356,300 ( 2.6%)	1,306,890 ( 2.6%)	5,663,190 ( 2.6%)
	<b>2,579 ( 0.9%)</b>	<b>1,343 ( 1.0%)</b>	<b>867 ( 1.1%)</b>	<b>8,602,931 ( 2.0%)</b>	<b>3,920,700 ( 2.4%)</b>	<b>1,176,210 ( 2.4%)</b>	<b>5,096,910 ( 2.4%)</b>
国公立試験研究 機関	7,781 ( 2.7%)	1,814 ( 1.2%)	1,068 ( 1.3%)	4,536,307 ( 1.0%)	1,583,600 ( 0.9%)	475,080 ( 0.9%)	2,058,680 ( 0.9%)
	<b>7,809 ( 2.7%)</b>	<b>1,598 ( 1.2%)</b>	<b>1,006 ( 1.3%)</b>	<b>4,106,341 ( 1.0%)</b>	<b>1,706,600 ( 1.0%)</b>	<b>511,980 ( 1.0%)</b>	<b>2,218,580 ( 1.0%)</b>
国立研究開発法人、 独立行政法人、 特殊法人 等	24,213 ( 8.3%)	8,597 ( 5.9%)	5,110 ( 6.3%)	35,497,910 ( 7.8%)	13,028,196 ( 7.7%)	3,908,459 ( 7.7%)	16,936,654 ( 7.7%)
	<b>24,294 ( 8.3%)</b>	<b>7,696 ( 5.8%)</b>	<b>4,865 ( 6.3%)</b>	<b>31,806,319 ( 7.5%)</b>	<b>12,364,663 ( 7.5%)</b>	<b>3,709,399 ( 7.5%)</b>	<b>16,074,061 ( 7.5%)</b>
社団法人、 財団法人	5,747 ( 2.0%)	1,210 ( 0.8%)	653 ( 0.8%)	4,012,349 ( 0.9%)	1,433,891 ( 0.8%)	430,167 ( 0.8%)	1,864,059 ( 0.8%)
	<b>5,730 ( 2.0%)</b>	<b>1,069 ( 0.8%)</b>	<b>621 ( 0.8%)</b>	<b>4,023,718 ( 0.9%)</b>	<b>1,409,300 ( 0.9%)</b>	<b>422,790 ( 0.9%)</b>	<b>1,832,090 ( 0.9%)</b>
企業・NPO等の研究所	7,109 ( 2.5%)	307 ( 0.2%)	142 ( 0.2%)	1,416,945 ( 0.3%)	525,400 ( 0.3%)	157,620 ( 0.3%)	683,020 ( 0.3%)
	<b>7,150 ( 2.5%)</b>	<b>284 ( 0.2%)</b>	<b>137 ( 0.2%)</b>	<b>1,321,114 ( 0.3%)</b>	<b>407,000 ( 0.2%)</b>	<b>122,100 ( 0.2%)</b>	<b>529,100 ( 0.2%)</b>
合 計	290,083 ( 100.0%)	146,517 ( 100.0%)	81,158 ( 100.0%)	452,535,784 ( 100.0%)	169,469,132 ( 100.0%)	50,840,739 ( 100.0%)	220,309,871 ( 100.0%)
	<b>291,297 ( 100.0%)</b>	<b>132,782 ( 100.0%)</b>	<b>77,351 ( 100.0%)</b>	<b>425,334,482 ( 100.0%)</b>	<b>164,466,258 ( 100.0%)</b>	<b>49,339,877 ( 100.0%)</b>	<b>213,806,135 ( 100.0%)</b>

(注1) 「特別推進研究」、「新学術領域研究(研究領域提案型)」、「計画研究及び公募研究」、「学術変革領域研究(A)」、「学術変革領域研究(B)」、「基盤研究(特設分野研究を除く)」、「挑戦的研究(特設審査領域を除く)」、「若手研究」、「研究活動スタート支援」及び「国際共同研究加速基金(国際先導研究及び海外連携研究)」について分類。

(注2) 令和6年新規分には「新学術領域研究(研究領域提案型)」、「計画研究及び公募研究」、「挑戦的研究」、「研究活動スタート支援」及び「国際共同研究加速基金(国際先導研究及び海外連携研究)」の計上なし。

(注3) 研究代表者が所属している研究機関により整理しているため、研究分担者の分担金を反映した配分の実態を示すものではない。

(注4) 研究者登録人数は、令和5年11月時点での所属により分類。

(注5) 上段は前年度の数値。

(注6) 四捨五入の関係上、合計と内訳の数値が一致しないことがある。

①研究者が所属する研究機関別 採択件数 上位30機関  
(令和6年度 新規採択分)

	機関名	採択率	採択件数
1	東京大学	43.1%	1,106
2	京都大学	42.9%	787
3	大阪大学	36.8%	698
4	東北大学	38.2%	643
5	九州大学	31.5%	487
6	名古屋大学	36.7%	483
7	北海道大学	35.9%	464
8	筑波大学	33.5%	334
8	神戸大学	35.7%	334
10	広島大学	31.8%	313
11	慶應義塾大学	40.5%	299
12	岡山大学	31.4%	288
13	千葉大学	35.3%	278
14	金沢大学	35.3%	261
15	大阪公立大学	28.8%	260
16	早稲田大学	38.1%	255
17	東京工業大学	37.3%	225
18	順天堂大学	33.7%	222
19	国立研究開発法人理化学研究所	36.8%	218
20	新潟大学	32.7%	214
21	日本大学	22.5%	197
22	東京医科歯科大学	38.3%	194
23	熊本大学	27.2%	192
24	立命館大学	29.3%	184
25	国立研究開発法人産業技術総合研究所	31.2%	183
26	長崎大学	31.8%	181
27	信州大学	28.6%	161
28	鹿児島大学	23.3%	155
29	山口大学	34.6%	141
30	徳島大学	31.2%	137

(注1)「特別推進研究」、「新学術領域研究(研究領域提案型)」、「成果取りまとめ経費」、「学術変革領域研究(A)」、「計画研究及び公募研究」、「学術変革領域研究(B)」、「計画研究」、「基盤研究」及び「若手研究」について分類。

(注2)研究代表者が所属する研究機関により整理。採択件数が同数の場合は機関番号順に掲載。

(注3)新規応募件数が50件以上の研究機関を対象に分析。(採択率=採択件数/応募件数)

②研究者が所属する研究機関別 採択率 上位30機関  
(令和6年度 新規採択分)

	機関名	採択率	採択件数
1	明治学院大学	58.0%	29
2	一橋大学	57.4%	89
3	国立研究開発法人国立循環器病研究センター	50.8%	65
4	国立研究開発法人国立長寿医療研究センター	49.2%	32
5	地方独立行政法人東京都健康長寿医療センター(東京都健康長寿医療センター研究所)	48.0%	24
6	学習院大学	46.8%	29
7	国立研究開発法人国立国際医療研究センター	45.1%	37
8	公益財団法人がん研究会	43.3%	26
9	国立研究開発法人海洋研究開発機構	43.2%	60
10	東京大学	43.1%	1,106
11	京都大学	42.9%	787
12	立教大学	42.0%	63
13	専修大学	41.9%	26
14	青山学院大学	41.0%	43
15	中央大学	40.9%	79
16	東京外国語大学	40.7%	35
17	慶應義塾大学	40.5%	299
18	九州歯科大学	40.0%	22
19	関西学院大学	39.8%	70
20	東京学芸大学	39.1%	36
21	電気通信大学	39.0%	57
22	東京医科歯科大学	38.3%	194
22	静岡県立大学	38.3%	49
24	東北大学	38.2%	643
25	早稲田大学	38.1%	255
26	甲南大学	38.0%	27
27	東京工業大学	37.3%	225
28	東京都立大学	37.2%	128
29	沖縄科学技術大学院大学	37.1%	56
30	京都府立大学	37.0%	27

(注1)「特別推進研究」、「新学術領域研究(研究領域提案型)」、「成果取りまとめ経費」、「学術変革領域研究(A)」、「計画研究及び公募研究」、「学術変革領域研究(B)」、「計画研究」、「基盤研究」及び「若手研究」について分類。

(注2)研究代表者が所属する研究機関により整理。採択率が同率の場合は機関番号順に掲載。

(注3)新規応募件数が50件以上の研究機関を対象に分析。(採択率=採択件数/応募件数)



①研究者が所属する研究機関別 女性採択件数 上位30機関  
(令和6年度 新規採択+継続分)

	機関名	採択件数	うち女性採択件数	女性比率
1	東京大学	3,689	625	16.9%
2	京都大学	2,716	486	17.9%
3	大阪大学	2,392	423	17.7%
4	東北大学	2,142	357	16.7%
5	九州大学	1,787	306	17.1%
6	名古屋大学	1,573	285	18.1%
7	筑波大学	1,264	282	22.3%
8	北海道大学	1,592	266	16.7%
9	順天堂大学	754	245	32.5%
10	広島大学	1,091	242	22.2%
11	千葉大学	911	217	23.8%
12	慶應義塾大学	993	212	21.3%
13	神戸大学	1,083	209	19.3%
14	岡山大学	997	204	20.5%
15	早稲田大学	930	202	21.7%
16	東京医科歯科大学	688	187	27.2%
17	立命館大学	646	179	27.7%
18	金沢大学	894	176	19.7%
19	大阪公立大学	875	171	19.5%
20	長崎大学	630	169	26.8%
21	新潟大学	702	157	22.4%
22	日本大学	647	132	20.4%
23	国立研究開発法人理化学研究所	696	125	18.0%
24	名古屋市立大学	476	122	25.6%
25	昭和大学	328	118	36.0%
26	熊本大学	670	111	16.6%
27	帝京大学	312	101	32.4%
28	信州大学	553	100	18.1%
29	鹿児島大学	498	99	19.9%
30	国立研究開発法人産業技術総合研究所	668	97	14.5%

(注1)「特別推進研究」、「新学術領域研究(研究領域提案型)」、「公募研究及び成果取りまとめ経費」、「学術変革領域研究(A)」、「計画研究及び公募研究」、「学術変革領域研究(B)」、「計画研究」、「基盤研究」、「挑戦的研究」、「若手研究」、「研究活動スタート支援」及び「国際共同研究加速基金(国際先導研究及び海外連携研究)」について分類。

(注2)令和6年新規分には「新学術領域研究(研究領域提案型)」、「計画研究及び公募研究」、「挑戦的研究」、「研究活動スタート支援」及び「国際共同研究加速基金(国際先導研究及び海外連携研究)」の計上なし。

(注3)研究代表者が所属する研究機関により整理。女性採択件数が同数の場合は機関番号順に掲載。

(注4)女性比率は「採択件数」に占める女性研究者が採択となった件数の割合。

(注5)新規応募件数が50件以上の研究機関を対象に分析。

②研究者が所属する研究機関別 女性採択比率 上位30機関  
(令和6年度 新規採択+継続分)

	機関名	採択件数	うち女性採択件数	女性採択比率
1	藍野大学	22	14	63.6%
2	お茶の水女子大学	139	87	62.6%
3	島根県立大学	28	17	60.7%
4	福岡県立大学	30	18	60.0%
5	埼玉県立大学	64	35	54.7%
6	日本女子大学	77	42	54.5%
6	椋山女学園大学	33	18	54.5%
8	日本医療大学	15	8	53.3%
9	西九州大学	25	13	52.0%
10	人間環境大学	31	16	51.6%
11	帝京平成大学	65	33	50.8%
12	宮城大学	44	22	50.0%
13	奈良女子大学	123	61	49.6%
14	目白大学	41	20	48.8%
15	武庫川女子大学	74	36	48.6%
16	愛知県立大学	72	34	47.2%
17	東京外国語大学	117	54	46.2%
18	群馬パース大学	24	11	45.8%
19	国立研究開発法人国立成育医療研究センター	89	39	43.8%
20	国立研究開発法人国立精神・神経医療研究センター	122	53	43.4%
21	城西国際大学	30	13	43.3%
22	桃山学院大学	35	15	42.9%
23	県立広島大学	83	35	42.2%
24	玉川大学	55	23	41.8%
25	岩手県立大学	58	24	41.4%
26	大阪教育大学	75	31	41.3%
27	明海大学	50	20	40.0%
28	茨城県立医療大学	48	19	39.6%
29	関東学院大学	61	24	39.3%
30	明治学院大学	73	28	38.4%

- (注1)「特別推進研究」、「新学術領域研究(研究領域提案型)」、「公募研究及び成果取りまとめ経費」、「学術変革領域研究(A)」、「計画研究及び公募研究」、「学術変革領域研究(B)」、「計画研究」、「基盤研究」、「挑戦的研究」、「若手研究」、「研究活動スタート支援」及び「国際共同研究加速基金(国際先導研究及び海外連携研究)」について分類。
- (注2)令和6年新規分には「新学術領域研究(研究領域提案型)」、「計画研究及び公募研究」、「挑戦的研究」、「研究活動スタート支援」及び「国際共同研究加速基金(国際先導研究及び海外連携研究)」の計上なし。
- (注3)研究代表者が所属する研究機関により整理。女性採択比率が同率の場合は機関番号順に掲載。
- (注4)女性採択比率は「採択件数」に占める女性研究者が採択となった件数の割合。
- (注5)新規応募件数が50件以上の研究機関を対象に分析。

①研究者が所属する研究機関別 40歳未満採択件数 上位30機関  
(令和6年度 新規採択+継続分)

	機関名	採択件数	うち40歳未満採択件数	40歳未満比率
1	東京大学	3,689	1,282	34.8%
2	大阪大学	2,392	790	33.0%
3	京都大学	2,716	781	28.8%
4	東北大学	2,142	654	30.5%
5	九州大学	1,787	507	28.4%
6	北海道大学	1,592	443	27.8%
7	名古屋大学	1,573	422	26.8%
8	筑波大学	1,264	343	27.1%
9	国立研究開発法人理化学研究所	696	323	46.4%
10	国立研究開発法人産業技術総合研究所	668	307	46.0%
11	神戸大学	1,083	291	26.9%
12	広島大学	1,091	273	25.0%
13	早稲田大学	930	263	28.3%
14	千葉大学	911	254	27.9%
14	東京工業大学	783	254	32.4%
14	岡山大学	997	254	25.5%
17	慶應義塾大学	993	236	23.8%
18	東京医科歯科大学	688	216	31.4%
19	金沢大学	894	209	23.4%
20	新潟大学	702	192	27.4%
21	大阪公立大学	875	183	20.9%
22	順天堂大学	754	182	24.1%
22	立命館大学	646	182	28.2%
24	長崎大学	630	174	27.6%
25	熊本大学	670	158	23.6%
26	東京理科大学	418	145	34.7%
27	日本大学	647	134	20.7%
28	信州大学	553	115	20.8%
29	徳島大学	437	104	23.8%
29	鹿児島大学	498	104	20.9%

(注1)「特別推進研究」、「新学術領域研究(研究領域提案型)」、「公募研究及び成果取りまとめ経費」、「学術変革領域研究(A)」、「計画研究及び公募研究」、「学術変革領域研究(B)」、「計画研究」、「基盤研究」、「挑戦的研究」、「若手研究」、「研究活動スタート支援」及び「国際共同研究加速基金(国際先導研究及び海外連携研究)」について分類。

(注2)令和6年新規分には「新学術領域研究(研究領域提案型)」、「計画研究及び公募研究」、「挑戦的研究」、「研究活動スタート支援」及び「国際共同研究加速基金(国際先導研究及び海外連携研究)」の計上なし。

(注3)研究代表者が所属する研究機関により整理。40歳未満採択件数が同数の場合は機関番号順に掲載。

(注4)40歳未満比率は「採択件数」に占める40歳未満の研究者が採択となった件数の割合。

(注5)新規応募件数が50件以上の研究機関を分析対象。

②研究者が所属する研究機関別 40歳未満採択比率 上位30機関  
(令和6年度 新規採択+継続分)

	機関名	採択件数	うち40歳未満 採択件数	40歳未満 採択比率
1	地方独立行政法人東京都立産業技術研究センター	40	22	55.0%
2	神戸市立工業高等専門学校	22	11	50.0%
2	国立研究開発法人国立長寿医療研究センター	100	50	50.0%
4	国立研究開発法人宇宙航空研究開発機構	111	52	46.8%
5	福岡歯科大学	60	28	46.7%
6	国立研究開発法人理化学研究所	696	323	46.4%
7	国立研究開発法人産業技術総合研究所	668	307	46.0%
8	北九州工業高等専門学校	11	5	45.5%
9	九州歯科大学	74	33	44.6%
10	東京歯科大学	87	38	43.7%
11	国立天文台	97	41	42.3%
12	人間環境大学	31	13	41.9%
13	沖縄科学技術大学院大学	130	54	41.5%
14	国立研究開発法人情報通信研究機構	75	31	41.3%
15	国立研究開発法人日本原子力研究開発機構	155	63	40.6%
16	国立研究開発法人海上・港湾・航空技術研究所	86	34	39.5%
17	奈良先端科学技術大学院大学	149	57	38.3%
18	大阪歯科大学	71	27	38.0%
19	国立研究開発法人国立環境研究所	87	33	37.9%
20	成蹊大学	83	31	37.3%
21	国立研究開発法人国立精神・神経医療研究センター	122	45	36.9%
22	明海大学	50	18	36.0%
23	朝日大学	53	19	35.8%
24	東京大学	3689	1282	34.8%
25	東京理科大学	418	145	34.7%
26	新潟医療福祉大学	149	51	34.2%
27	お茶の水女子大学	139	47	33.8%
28	大阪大学	2392	790	33.0%
29	長岡技術科学大学	120	39	32.5%
30	東京工業大学	783	254	32.4%

- (注1)「特別推進研究」、「新学術領域研究(研究領域提案型)」、「公募研究及び成果取りまとめ経費」、「学術変革領域研究(A)」、「計画研究及び公募研究」、「学術変革領域研究(B)」、「計画研究」、「基盤研究」、「挑戦的研究」、「若手研究」、「研究活動スタート支援」及び「国際共同研究加速基金(国際先導研究及び海外連携研究)」について分類。
- (注2)令和6年新規分には「新学術領域研究(研究領域提案型)」、「計画研究及び公募研究」、「挑戦的研究」、「研究活動スタート支援」及び「国際共同研究加速基金(国際先導研究及び海外連携研究)」の計上なし。
- (注3)研究代表者が所属する研究機関により整理。40歳未満採択比率が同率の場合は機関番号順に掲載。
- (注4)40歳未満採択比率は「採択件数」に占める40歳未満の研究者が採択となった件数の割合。
- (注5)新規応募件数が50件以上の研究機関を分析対象。

研究者が所属する研究機関別 採択件数・配分一覧  
(令和6年度)

資料3-5

機関名	新規+継続								備考			
	採択件数 (件)	女性比率 (%)	40歳未満 比率(%)	直接経費 (千円)	間接経費 (千円)	合計 (千円)	基礎研究の件数(件)			新規応募 件数(件)	新規採択 件数(件)	新規採択 率(%)
							基礎 研究A	基礎 研究B	基礎 研究C			
東京大学*	3,689	16.9%	34.8%	15,217,854	4,565,356	19,783,210	300	841	939	2,569	1,106	43.1%
京都大学*	2,716	17.9%	28.8%	10,714,700	3,214,410	13,929,110	184	628	763	1,835	787	42.9%
大阪大学*	2,392	17.7%	33.0%	7,538,300	2,261,490	9,799,790	127	491	873	1,899	698	36.8%
東北大学*	2,142	16.7%	30.5%	7,218,064	2,165,419	9,383,483	147	480	709	1,684	643	38.2%
九州大学*	1,787	17.1%	28.4%	5,068,200	1,520,460	6,588,660	105	366	684	1,546	487	31.5%
北海道大学*	1,592	16.7%	27.8%	4,664,300	1,399,290	6,063,590	78	366	586	1,291	464	35.9%
名古屋大学*	1,573	18.1%	26.8%	5,507,100	1,652,130	7,159,230	103	346	537	1,317	483	36.7%
筑波大学*	1,264	22.3%	27.1%	3,224,635	967,391	4,192,026	56	282	497	998	334	33.5%
広島大学*	1,091	22.2%	25.0%	2,190,200	657,060	2,847,260	33	186	540	985	313	31.8%
神戸大学*	1,083	19.3%	26.9%	2,256,600	676,980	2,933,580	34	203	490	936	334	35.7%
岡山大学*	997	20.5%	25.5%	2,080,900	624,270	2,705,170	19	156	520	916	288	31.4%
慶應義塾大学*	993	21.3%	23.8%	2,705,602	811,681	3,517,283	30	221	473	738	299	40.5%
早稲田大学*	930	21.7%	28.3%	2,035,839	610,752	2,646,591	45	181	405	670	255	38.1%
千葉大学*	911	23.8%	27.9%	2,001,900	600,570	2,602,470	15	176	424	788	278	35.3%
金沢大学*	894	19.7%	23.4%	1,685,840	505,752	2,191,593	19	145	464	740	261	35.3%
大阪公立大学*	875	19.5%	20.9%	1,617,000	485,100	2,102,100	19	148	476	904	260	28.8%
東京工業大学*	783	12.3%	32.4%	3,360,000	1,008,000	4,368,000	67	226	188	604	225	37.3%
順天堂大学*	754	32.5%	24.1%	1,240,600	372,180	1,612,780	6	68	410	659	222	33.7%
新潟大学*	702	22.4%	27.4%	1,288,212	386,464	1,674,675	15	101	338	655	214	32.7%
国立研究開発法人理化学研究所*	696	18.0%	46.4%	3,140,300	942,090	4,082,390	36	133	166	592	218	36.8%
東京医科歯科大学*	688	27.2%	31.4%	1,435,600	430,680	1,866,280	14	98	288	506	194	38.3%
熊本大学*	670	16.6%	23.6%	1,323,392	397,018	1,720,410	13	113	337	707	192	27.2%
国立研究開発法人産業技術総合研究所*	668	14.5%	46.0%	1,742,706	522,812	2,265,518	20	189	206	586	183	31.2%
日本大学*	647	20.4%	20.7%	799,900	239,970	1,039,870	5	47	455	874	197	22.5%
立命館大学*	646	27.7%	28.2%	1,195,900	358,770	1,554,670	18	108	296	628	184	29.3%
長崎大学*	630	26.8%	27.6%	1,068,900	320,670	1,389,570	9	81	339	570	181	31.8%
信州大学*	553	18.1%	20.8%	765,800	229,740	995,540	6	73	347	563	161	28.6%
鹿児島大学*	498	19.9%	20.9%	701,800	210,540	912,340	6	50	343	664	155	23.3%
名古屋市立大学*	476	25.6%	20.0%	750,300	225,090	975,390	5	63	278	470	129	27.4%
近畿大学*	461	17.4%	17.8%	691,100	207,330	898,430	4	36	335	573	122	21.3%
山口大学*	444	20.9%	20.0%	678,500	203,550	882,050	7	57	278	408	141	34.6%
徳島大学*	437	16.7%	23.8%	770,800	231,240	1,002,040	5	63	249	439	137	31.2%
東京理科大学*	418	14.1%	34.7%	778,712	233,614	1,012,326	10	64	199	395	108	27.3%
愛媛大学*	414	19.1%	18.4%	739,500	221,850	961,350	11	59	246	403	122	30.3%
東京都立大学*	413	22.0%	22.0%	932,300	279,690	1,211,990	10	95	191	344	128	37.2%
富山大学*	405	17.3%	22.7%	690,300	207,090	897,390	3	66	234	479	111	23.2%
東海大学*	396	24.2%	16.2%	529,300	158,790	688,090	3	47	261	647	122	18.9%
群馬大学*	385	21.0%	19.0%	625,200	187,560	812,760	3	51	236	464	105	22.6%
岐阜大学*	383	20.9%	23.2%	661,600	198,480	860,080	12	60	228	472	108	22.9%
横浜国立大学*	381	23.6%	27.0%	695,600	208,680	904,280	2	50	194	392	126	32.1%
三重大学*	366	22.1%	19.4%	494,000	148,200	642,200	2	36	243	482	104	21.6%
弘前大学*	358	19.3%	26.0%	518,800	155,640	674,440	4	45	212	432	88	20.4%
北里大学*	356	22.5%	24.4%	491,400	147,420	638,820	2	24	234	406	118	29.1%
同志社大学*	348	24.1%	18.4%	606,850	182,055	788,905	11	59	199	269	95	35.3%
山形大学*	343	19.8%	26.5%	483,600	145,080	628,680	2	46	211	429	99	23.1%
山梨大学*	333	17.7%	22.8%	555,000	166,500	721,500	3	41	195	364	79	21.7%
国立研究開発法人農業・食品産業技術総合研究機構*	329	24.6%	31.0%	597,700	179,310	777,010	7	56	182	347	102	29.4%
昭和大学*	328	36.0%	31.1%	384,300	115,290	499,590	0	17	195	543	104	19.2%
鳥取大学*	323	18.9%	21.1%	468,700	140,610	609,310	5	29	214	361	83	23.0%
帝京大学*	312	32.4%	19.6%	492,500	147,750	640,250	1	23	212	430	103	24.0%
明治大学*	307	25.4%	13.4%	496,300	148,890	645,190	8	57	180	302	99	32.8%
静岡大学*	306	15.0%	17.6%	711,400	213,420	924,820	9	62	172	269	70	26.0%
横浜国立大学*	304	20.1%	21.1%	677,900	203,370	881,270	12	66	150	243	83	34.2%
琉球大学*	300	21.3%	19.3%	434,200	130,260	564,460	3	30	189	328	89	27.1%
大分大学*	293	19.8%	24.2%	378,500	113,550	492,050	0	27	200	385	115	29.9%
福島県立医科大学*	288	21.2%	29.2%	357,800	107,340	465,140	0	19	191	363	84	23.1%
京都府立医科大学*	288	19.1%	16.0%	384,100	115,230	499,330	1	21	172	273	87	31.9%
香川大学*	287	25.4%	19.9%	367,900	110,370	478,270	2	27	197	333	81	24.3%
鳥根大学*	284	23.9%	19.4%	421,600	126,480	548,080	1	38	190	397	93	23.4%
東京農工大学*	280	17.1%	27.1%	827,700	248,310	1,076,010	11	91	88	246	90	36.6%
福井大学*	278	21.2%	21.2%	430,600	129,180	559,780	3	32	176	329	79	24.0%
秋田大学*	276	21.0%	29.3%	354,000	106,200	460,200	0	22	181	348	95	27.3%
富山大学*	272	18.4%	19.5%	421,600	126,480	548,080	3	38	165	274	81	29.6%
自治医科大学*	272	17.6%	21.0%	390,200	117,060	507,260	3	18	172	206	70	34.0%
関西大学*	264	20.8%	15.9%	406,500	121,950	528,450	6	38	172	249	72	28.9%
福岡大学*	264	16.7%	23.1%	368,000	110,400	478,400	2	25	171	303	77	25.4%
浜松医科大学*	262	25.6%	21.0%	368,400	110,520	478,920	1	26	165	218	71	32.8%
藤田医科大学*	262	25.6%	21.0%	345,200	103,560	448,760	3	19	167	349	86	24.8%
佐賀大学*	259	19.3%	17.0%	334,200	100,260	434,460	0	25	174	366	76	20.8%
一橋大学*	257	24.5%	31.1%	480,200	144,060	624,260	12	52	103	155	89	57.4%
東京慈恵会医科大学*	252	18.7%	27.8%	334,500	100,350	434,850	0	21	140	231	72	31.2%
奈良県立医科大学*	250	20.4%	25.2%	338,700	101,610	440,310	3	13	146	287	75	26.1%
札幌医科大学*	249	15.7%	28.5%	308,100	92,430	400,530	0	12	178	282	81	28.7%
和歌山県立医科大学*	246	24.0%	26.8%	339,900	101,970	441,870	2	13	165	284	65	22.9%
高知大学*	244	22.5%	16.8%	361,500	108,450	469,950	2	27	164	344	82	23.8%
兵庫県立大学*	238	25.2%	16.4%	399,300	119,790	519,090	2	42	159	293	71	24.2%
関西医科大学*	237	30.8%	19.4%	334,700	100,410	435,110	0	24	151	238	72	30.3%
中央大学*	232	17.2%	19.8%	381,400	114,420	495,820	9	36	131	193	79	40.9%
国立研究開発法人量子科学技術研究開発機構*	232	19.4%	26.3%	660,500	198,150	858,650	8	58	93	234	72	30.8%
関西学院大学*	224	20.1%	19.6%	339,400	101,820	441,220	2	45	131	176	70	39.8%
国立研究開発法人物質・材料研究機構*	223	8.5%	25.1%	846,160	253,848	1,100,008	12	92	66	230	81	35.2%
東邦大学*	219	28.3%	19.2%	313,300	93,990	407,290	1	13	146	219	62	28.3%
国際医療福祉大学*	217	32.7%	20.3%	246,300	73,890	320,190	0	12	150	251	67	26.7%
埼玉大学*	216	17.1%	17.6%	455,400	136,620	592,020	8	34	120	178	52	29.2%
法政大学*	216	27.8%	15.3%	263,586	79,076	342,662	2	27	155	155	56	36.1%
茨城大学*	210	21.9%	18.6%	389,200	116,760	505,960	1	37	133	245	56	22.9%
滋賀医科大学*	209	25.4%	23.9%	275,000	82,500	357,500	1	20	121	181	61	33.7%
東洋大学*	208	38.0%	22.6%	251,800	75,540	327,340	1	20	136	205	64	31.2%
東京医科大学*	202	26.2%	21.8%	241,900	72,570	314,470	0	9	132	209	53	25.4%
日本医科大学*	201	21.9%	16.9%	242,600	72,780	315,380	0	11	144	304	60	19.7%
兵庫医科大学*	200	28.0%	17.0%	247,700	74,310	322,010	0	15	133	260	72	27.7%
立教大学*	192	28.6%	25.0%	330,200	99,060	429,260	4	30	95	150	63	42.0%
九州工業大学*	185	10.8%	20.0%	402,502	120,751	523,253	5	43	100	198	56	28.3%
電気通信大学*	183	9.3%	27.3%	550,000	165,000	715,000	10	57	69	146	57	39.0%
上智大学*	180	37.8%	15.6%	247,200	74,160	321,360	1	18	135	155	57	36.8%
岩手大学*	179	25.1%	16.2%	284,200	85,260	369,460	2	29	120	196	59	30.1%

機関名	新規+継続									備考		
	採択件数 (件)	女性比率 (%)	40歳未満 比率(%)	直接経費 (千円)	間接経費 (千円)	合計 (千円)	基礎研究の件数(件)			新規応募 件数(件)	新規採択 件数(件)	新規採択 率(%)
							基礎 研究A	基礎 研究B	基礎 研究C			
名古屋工業大学*	178	11.8%	21.9%	526,000	157,800	683,800	6	49	79	184	48	26.1%
国立研究開発法人森林研究・整備機構*	174	23.6%	31.0%	383,070	114,921	497,991	4	60	65	183	55	30.1%
国立研究開発法人海洋研究開発機構*	174	16.7%	30.5%	615,040	184,512	799,552	15	49	52	139	60	43.2%
久留米大学*	173	26.0%	18.5%	177,100	53,130	230,230	0	3	121	184	46	25.0%
大阪医科大学*	171	24.6%	22.8%	199,900	59,970	259,870	0	7	116	261	54	20.7%
国立感染症研究所*	169	27.8%	32.0%	268,100	80,430	348,530	0	15	98	149	55	36.9%
国立研究開発法人国立循環器病研究センター*	169	20.1%	29.0%	279,500	83,850	363,350	2	22	82	128	65	50.8%
国立研究開発法人国立がん研究センター*	167	25.1%	31.1%	280,700	84,210	364,910	0	31	66	146	52	35.6%
宇都宮大学*	162	14.8%	16.0%	246,400	73,920	320,320	2	21	107	147	38	25.9%
大学共同利用機関法人高エネルギー加速器研究機構*	161	9.3%	25.5%	978,900	293,670	1,272,570	21	44	47	158	48	30.4%
岩手医科大学*	159	20.1%	29.6%	166,200	49,860	216,060	0	7	108	308	49	15.9%
青山学院大学*	158	22.2%	22.2%	237,200	71,160	308,360	2	28	90	105	43	41.0%
愛知医科大学*	157	19.7%	12.1%	200,100	60,030	260,130	0	11	104	155	47	30.3%
東京女子医科大学*	155	34.8%	15.5%	216,200	64,860	281,060	1	11	101	187	48	25.7%
国立研究開発法人日本原子力研究開発機構*	155	7.1%	40.6%	328,800	98,640	427,440	5	28	74	153	49	32.0%
名城大学*	151	9.9%	10.6%	263,700	79,110	342,810	1	16	119	146	46	31.5%
奈良先端科学技術大学院大学*	149	17.4%	38.3%	585,300	175,590	760,890	9	41	35	146	43	29.5%
静岡県立大学*	149	25.5%	30.2%	308,600	92,580	401,180	1	27	79	128	49	38.3%
埼玉医科大学*	149	20.8%	17.4%	195,800	58,740	254,540	0	7	106	150	43	28.7%
新潟医療福祉大学*	149	27.5%	34.2%	225,200	67,560	292,760	1	19	88	152	49	32.2%
お茶の水女子大学*	139	62.6%	33.8%	191,600	57,480	249,080	2	19	59	93	31	33.3%
神奈川大学*	138	18.8%	26.1%	184,600	55,380	239,980	0	11	90	160	43	26.9%
京都工芸繊維大学*	136	13.2%	23.5%	291,100	87,330	378,430	4	27	78	156	44	28.2%
杏林大学*	136	33.8%	15.4%	137,700	41,310	179,010	0	0	116	234	54	23.1%
獨協医科大学*	134	25.4%	17.9%	153,600	46,080	199,680	0	7	99	234	40	17.1%
京都産業大学*	134	20.1%	16.4%	277,800	83,340	361,140	3	14	86	125	39	31.2%
金沢医科大学*	130	26.2%	23.1%	160,900	48,270	209,170	1	8	87	183	42	23.0%
沖縄科学技術大学院大学*	130	28.5%	41.5%	347,500	104,250	451,750	2	24	48	151	56	37.1%
産業医科大学*	129	21.7%	23.3%	161,600	48,480	210,080	1	8	82	206	43	20.9%
聖マリアンナ医科大学*	126	24.6%	19.0%	151,500	45,450	196,950	0	6	88	223	42	18.8%
摂南大学*	125	31.2%	23.2%	161,000	48,300	209,300	1	14	86	167	41	24.6%
奈良女子大学*	123	49.6%	16.3%	151,500	45,450	196,950	1	16	82	94	25	26.6%
龍谷大学*	123	17.9%	12.2%	258,400	77,520	335,920	5	18	77	114	32	28.1%
国立研究開発法人国立精神・神経医療研究センター*	122	43.4%	36.9%	258,000	77,400	335,400	5	18	51	98	33	33.7%
旭川医科大学*	121	19.8%	23.1%	164,500	49,350	213,850	0	11	77	153	31	20.3%
中部大学*	121	22.3%	20.7%	260,800	78,240	339,040	2	4	88	140	33	23.6%
岡山理科大学*	121	8.3%	20.7%	185,800	55,740	241,540	1	16	83	139	38	27.3%
長岡技術科学大学*	120	10.0%	32.5%	308,700	92,610	401,310	6	36	44	100	35	35.0%
学習院大学*	120	18.3%	26.7%	244,700	73,410	318,110	3	25	51	62	29	46.8%
豊橋技術科学大学*	119	9.2%	28.6%	279,100	83,730	362,830	6	27	47	104	35	33.7%
東京外国語大学*	117	46.2%	15.4%	246,900	74,070	320,970	6	24	49	86	35	40.7%
芝浦工業大学*	116	21.6%	19.8%	207,400	62,220	269,620	2	25	66	87	28	32.2%
東京学芸大学*	115	33.0%	13.9%	140,600	42,180	182,780	0	15	81	92	36	39.1%
東京農業大学*	111	16.2%	25.2%	180,200	54,060	234,260	1	14	66	124	34	27.4%
国立研究開発法人宇宙航空研究開発機構*	111	10.8%	46.8%	364,800	109,440	474,240	9	27	25	85	28	32.9%
東京海洋大学*	110	15.5%	19.1%	243,400	73,020	316,420	8	27	52	105	22	21.0%
福島大学*	107	12.1%	16.8%	199,700	59,910	259,610	6	15	68	118	33	28.0%
東京電機大学*	106	12.3%	27.4%	134,800	40,440	175,240	0	12	73	149	35	23.5%
中京大学*	104	26.0%	26.0%	111,600	33,480	145,080	0	10	66	101	28	27.7%
北海道医療大学*	102	19.6%	17.6%	108,200	32,460	140,660	0	5	78	92	26	28.3%
地方独立行政法人東京都健康長寿医療センター(東京都健康長寿医療センター研究所)*	102	32.4%	29.4%	188,100	56,430	244,530	2	18	47	50	24	48.0%
国立研究開発法人国立国際医療研究センター*	100	38.0%	20.0%	182,500	54,750	237,250	3	10	53	82	37	45.1%
国立研究開発法人国立長寿医療研究センター*	100	24.0%	50.0%	207,400	62,220	269,620	3	19	33	65	32	49.2%
公益財団法人がん研究会*	99	26.3%	25.3%	246,300	73,890	320,190	1	18	37	60	26	43.3%
公益財団法人東京都医学総合研究所*	99	25.3%	14.1%	371,500	111,450	482,950	4	19	50	96	31	32.3%
国立大文台*	97	8.2%	42.3%	449,600	134,880	584,480	8	25	21	83	26	31.3%
北海道教育大学*	96	15.6%	25.0%	109,700	32,910	142,610	0	9	61	134	27	20.1%
富山県立大学*	95	28.4%	16.8%	151,700	45,510	197,210	1	13	62	106	26	24.5%
愛知学院大学*	94	28.7%	31.9%	90,800	27,240	118,040	0	0	67	121	19	15.7%
南山大学*	94	22.3%	11.7%	128,600	38,580	167,180	1	10	65	74	23	31.1%
大阪工業大学*	91	12.1%	16.5%	114,200	34,260	148,460	0	11	66	118	32	27.1%
防衛医科大学校(医学教育部医学科進学課程及び専門課程、動物実験施設、共同利用研究施設、病院並びに防衛医学研究センター)*	91	23.1%	15.4%	137,400	41,220	178,620	0	15	48	90	29	32.2%
滋賀県立大学*	89	24.7%	16.9%	146,800	44,040	190,840	0	7	63	90	27	30.0%
東京薬科大学*	89	19.1%	23.6%	170,300	51,090	221,390	0	19	49	91	27	29.7%
国立研究開発法人国立成育医療研究センター*	89	43.8%	21.3%	128,900	38,670	167,570	0	10	54	64	17	26.6%
武蔵野大学*	88	36.4%	26.1%	118,300	35,490	153,790	2	12	50	63	22	34.9%
東京歯科大学*	87	25.3%	43.7%	99,800	29,940	129,740	0	3	42	102	27	26.5%
川崎医科大学*	87	6.9%	11.5%	127,500	38,250	165,750	1	10	64	112	26	23.2%
国立研究開発法人国立環境研究所*	87	21.8%	37.9%	219,227	65,768	284,995	3	27	31	71	26	36.6%
国立研究開発法人海上・港湾・航空技術研究所*	86	11.6%	39.5%	139,300	41,790	181,090	1	16	54	86	28	32.6%
東京都市大学*	85	20.0%	7.1%	185,600	55,680	241,280	2	18	57	166	35	21.1%
県立広島大学*	83	42.2%	21.7%	84,600	25,380	109,980	0	5	63	131	22	16.8%
千葉工業大学*	83	18.1%	20.5%	120,100	36,030	156,130	2	9	60	89	31	34.8%
成蹊大学*	83	30.1%	37.3%	90,400	27,120	117,520	0	7	42	60	22	36.7%
秋田県立大学*	82	11.0%	20.7%	96,500	28,950	125,450	0	6	61	107	21	19.6%
北陸先端科学技術大学院大学*	80	8.8%	30.0%	202,400	60,720	263,120	6	19	22	64	19	29.7%
専修大学*	80	27.5%	8.8%	115,400	34,620	150,020	0	15	55	62	26	41.9%
聖隷工業大学*	79	7.6%	24.1%	81,900	24,570	106,470	0	4	58	113	19	16.8%
東北医科薬科大学*	79	16.5%	19.0%	95,300	28,590	123,890	0	5	61	104	19	18.3%
日本女子大学*	77	54.5%	14.3%	93,700	28,110	121,810	0	13	51	73	25	34.2%
東京工科大学*	77	24.7%	26.0%	84,100	25,230	109,330	0	6	57	114	21	18.4%
京都府立大学*	76	35.5%	18.4%	152,000	45,600	197,600	0	20	38	73	27	37.0%
東北学院大学*	76	15.8%	21.1%	93,100	27,930	121,030	0	8	50	55	16	29.1%
甲南大学*	76	17.1%	17.1%	133,400	40,020	173,420	1	9	51	71	27	38.0%
大阪教育大学*	75	41.3%	21.3%	77,600	23,280	100,880	1	3	51	87	19	21.8%
北九州市立大学*	75	28.0%	21.3%	100,206	30,062	130,267	1	6	54	82	19	23.2%
国立研究開発法人情報通信研究機構*	75	10.7%	41.3%	222,200	66,660	288,860	3	14	29	64	18	28.1%
九州歯科大学*	74	24.3%	44.6%	93,500	28,050	121,550	0	2	40	55	22	40.0%
福井女子大学*	74	48.6%	14.9%	71,100	21,330	92,430	0	5	62	68	15	22.1%
国立研究開発法人水産研究・教育機構*	74	17.6%	25.7%	178,500	53,550	232,050	2	14	39	50	18	36.0%
福井県立大学*	73	23.3%	15.1%	134,000	40,200	174,200	0	11	45	77	26	33.8%

機関名	新規+継続									備考		
	採択件数 (件)	女性比率 (%)	40歳未満 比率(%)	直接経費 (千円)	間接経費 (千円)	合計 (千円)	基盤研究の件数(件)			新規応募 件数(件)	新規採択 件数(件)	新規採択 率(%)
							基盤 研究A	基盤 研究B	基盤 研究C			
明治学院大学*	73	38.4%	20.5%	72,900	21,870	94,770	0	5	54	50	29	58.0%
和歌山大学*	72	22.2%	5.6%	91,400	27,420	118,820	0	8	58	120	28	23.3%
愛知県立大学*	72	47.2%	22.2%	75,900	22,770	98,670	0	4	53	78	20	25.6%
大阪歯科大学*	71	25.4%	38.0%	84,900	25,470	110,370	0	5	45	138	21	15.2%
東京藝術大学	70	62.9%	31.4%	85,200	25,560	110,760	0	9	35	47	15	31.9%
工学院大学*	70	7.1%	18.6%	100,100	30,030	130,130	1	7	54	82	16	19.5%
日本歯科大学*	70	37.1%	22.9%	74,700	22,410	97,110	0	1	49	159	20	12.6%
川崎医療福祉大学*	69	30.4%	26.1%	58,900	17,670	76,570	0	1	48	69	16	23.2%
京都先端科学大学*	68	25.0%	29.4%	87,900	26,370	114,270	2	6	40	89	19	21.3%
国立遺伝学研究所	68	16.2%	30.9%	388,300	116,490	504,790	5	15	15	45	19	42.2%
愛知教育大学*	66	30.3%	15.2%	54,000	16,200	70,200	0	1	56	81	16	19.8%
聖路加国際大学	66	74.2%	12.1%	89,900	26,970	116,870	1	12	33	36	19	52.8%
創価大学*	66	34.8%	21.2%	76,200	22,860	99,060	0	6	44	118	16	13.6%
防衛大学校(総合教育学群、人文社会科学群、応用科学群、電気情報学群及びシステム工学群)*	66	7.6%	28.8%	92,400	27,720	120,120	0	7	48	59	21	35.6%
滋賀大学*	65	24.6%	18.5%	83,500	25,050	108,550	2	7	41	65	19	29.2%
帝京平成大学*	65	50.8%	16.9%	72,400	21,720	94,120	0	3	43	88	19	21.6%
埼玉県立大学*	64	54.7%	20.3%	63,500	19,050	82,550	0	2	49	71	15	21.1%
金沢工業大学*	63	7.9%	15.9%	78,100	23,430	101,530	0	7	45	113	14	12.4%
帯広畜産大学*	62	19.4%	25.8%	119,700	35,910	155,610	0	11	31	51	11	21.6%
関東学院大学*	61	39.3%	23.0%	76,900	23,070	99,970	1	2	43	65	21	32.3%
神戸学院大学*	61	34.4%	24.6%	78,700	23,610	102,310	1	4	42	78	18	23.1%
福岡歯科大学*	60	25.0%	46.7%	92,300	27,690	119,990	1	4	36	109	18	16.5%
広島市立大学*	59	13.6%	15.3%	68,500	20,550	89,050	0	2	47	78	21	26.9%
九州産業大学*	59	27.1%	16.9%	50,900	15,270	66,170	0	0	50	102	19	18.6%
岩手県立大学*	58	41.4%	8.6%	53,000	15,900	68,900	0	1	50	70	11	15.7%
北海道科学大学*	58	32.8%	13.8%	58,200	17,460	75,660	0	0	49	86	16	18.6%
京都橘大学*	58	29.3%	29.3%	63,700	19,110	82,810	0	4	34	53	16	30.2%
核融合科学研究所*	58	8.6%	24.1%	138,200	41,460	179,660	4	13	20	72	16	22.2%
高知工科大学*	57	5.3%	22.8%	108,700	32,610	141,310	0	10	28	70	14	20.0%
佛科大学*	57	35.1%	19.3%	52,600	15,780	68,380	0	4	42	50	15	30.0%
基礎生物学研究所*	57	5.3%	24.6%	313,700	94,110	407,810	3	9	16	55	20	36.4%
高崎健康福祉大学*	55	21.8%	23.6%	60,100	18,030	78,130	0	2	38	55	14	25.5%
玉川大学*	55	41.8%	23.6%	88,300	26,490	114,790	1	6	27	52	17	32.7%
北見工業大学*	54	7.4%	11.1%	85,000	25,500	110,500	1	7	41	69	18	26.1%
常葉大学*	54	33.3%	13.0%	48,000	14,400	62,400	0	1	47	81	17	21.0%
崇城大学*	54	18.5%	18.5%	63,600	19,080	82,680	0	3	43	79	13	16.5%
駒澤大学	53	22.6%	17.0%	60,900	18,270	79,170	0	6	39	45	17	37.8%
麻布大学*	53	30.2%	22.6%	99,300	29,790	129,090	0	9	34	76	10	13.2%
鶴見大学*	53	34.0%	22.6%	52,200	15,660	67,860	0	1	44	59	12	20.3%
朝日大学*	53	32.1%	35.8%	54,200	16,260	70,460	0	1	28	80	9	11.3%
国立情報学研究所	53	20.8%	43.4%	269,000	80,700	349,700	8	13	10	44	16	36.4%
酪農学園大学	52	17.3%	30.8%	56,400	16,920	73,320	0	3	34	38	10	26.3%
京都女子大学	52	36.5%	7.7%	68,100	20,430	88,530	0	7	37	45	16	35.6%
追手門学院大学	52	30.8%	19.2%	57,700	17,310	75,010	0	7	33	40	16	40.0%
愛知県がんセンター(研究所)	52	17.3%	13.5%	85,900	25,770	111,670	0	9	28	35	21	60.0%
明海大学*	50	40.0%	36.0%	56,600	16,980	73,580	0	1	32	110	18	16.4%
愛知工業大学*	50	8.0%	16.0%	58,100	17,430	75,530	0	5	37	84	11	13.1%
統計数理研究所	50	12.0%	44.0%	112,600	33,780	146,380	3	10	20	24	11	45.8%
城西大学*	49	28.6%	28.6%	41,700	12,510	54,210	0	1	40	57	11	19.3%
福岡工業大学*	49	16.3%	22.4%	56,500	16,950	73,450	0	5	35	72	11	15.3%
国立医薬品食品衛生研究所	49	12.2%	36.7%	104,200	31,260	135,460	0	6	28	46	23	50.0%
茨城県立医療大学*	48	39.6%	20.8%	44,900	13,470	58,370	0	1	37	55	14	25.5%
岡山県立大学*	48	35.4%	12.5%	48,100	14,430	62,530	0	5	36	55	10	18.2%
国土館大学	48	20.8%	18.8%	46,200	13,860	60,060	0	6	35	41	6	14.6%
大妻女子大学	47	51.1%	17.0%	53,200	15,960	69,160	0	5	31	37	13	35.1%
日本福祉大学	47	38.3%	17.0%	55,300	16,590	71,890	1	3	34	38	12	31.6%
兵庫教育大学	45	20.0%	24.4%	39,300	11,790	51,090	0	2	30	46	14	30.4%
神奈川県立保健福祉大学	45	53.3%	24.4%	56,000	16,800	72,800	0	5	31	49	10	20.4%
国際基督教大学	45	44.4%	4.4%	45,200	13,560	58,760	0	2	37	40	17	42.5%
成城大学	45	28.9%	17.8%	64,400	19,320	83,720	1	5	28	33	15	45.5%
立正大学	45	35.6%	17.8%	77,200	23,160	100,360	2	5	26	41	6	14.6%
気象庁気象研究所	45	6.7%	24.4%	260,000	78,000	338,000	2	7	20	49	16	32.7%
京都教育大学	44	25.0%	29.5%	42,600	12,780	55,380	0	2	33	37	14	37.8%
宮城大学*	44	50.0%	15.9%	41,100	12,330	53,430	0	2	34	64	15	23.4%
山陽小野田市立山口東京理科大学*	44	4.5%	27.3%	56,100	16,830	72,930	0	1	30	54	12	22.2%
神奈川工科大学*	44	27.3%	2.3%	55,000	16,500	71,500	0	2	38	57	10	17.5%
鈴鹿医療科学大学*	44	27.3%	15.9%	46,800	14,040	60,840	0	1	32	88	12	13.8%
同志社女子大学	44	59.1%	11.4%	69,000	20,700	89,700	0	4	32	40	14	35.0%
生理学研究所	44	18.2%	18.2%	174,400	52,320	226,720	0	16	14	39	14	35.9%
上越教育大学	43	20.9%	11.6%	48,100	14,430	62,530	0	7	32	17	10	58.8%
分子科学研究所	43	4.7%	44.2%	278,600	83,580	362,180	5	9	5	41	17	41.5%
独立行政法人日本貿易振興機構アジア経済研	43	34.9%	34.9%	53,500	16,050	69,550	0	4	24	24	9	37.5%
独立行政法人国立文化財機構奈良文化財研究	43	27.9%	25.6%	100,700	30,210	130,910	3	11	19	28	9	32.1%
公立小松大学	42	35.7%	23.8%	88,600	26,580	115,180	0	5	27	40	13	32.5%
日本工業大学	42	11.9%	14.3%	51,300	15,390	66,690	0	2	33	48	18	37.5%
神奈川歯科大学*	42	28.6%	31.0%	42,100	12,630	54,730	0	1	28	61	13	21.3%
金城学院大学	42	45.2%	19.0%	56,400	16,920	73,320	0	3	30	39	13	33.3%
徳島文理大学*	42	38.1%	11.9%	47,600	14,280	61,880	0	2	33	57	7	12.3%
筑波技術大学	41	31.7%	7.3%	55,500	16,650	72,150	1	4	27	38	9	23.7%
白目大学*	41	48.8%	24.4%	37,700	11,310	49,010	0	1	27	58	13	22.4%
西南学院大学	41	36.6%	26.8%	36,700	11,010	47,710	0	2	25	30	9	30.0%
仙台高等専門学校*	41	24.4%	22.0%	42,000	12,600	54,600	0	2	30	59	14	23.7%
国立研究開発法人医薬基盤・健康・栄養研究所	41	34.1%	22.0%	98,800	29,640	128,440	2	10	16	47	12	25.5%
高知県立大学	40	75.0%	7.5%	37,500	11,250	48,750	0	4	36	34	10	29.4%
獨協大学	40	32.5%	12.5%	38,200	11,460	49,660	0	2	29	16	6	37.5%
獨学院大学*	40	25.0%	17.5%	75,800	22,740	98,540	1	6	23	54	12	22.2%
日本体育大学	40	32.5%	35.0%	48,100	14,430	62,530	0	3	26	26	13	50.0%
明星大学	40	32.5%	7.5%	48,000	14,400	62,400	0	5	31	34	8	23.5%
京都薬科大学	40	10.0%	20.0%	79,500	23,850	103,350	0	9	27	37	14	37.8%
大阪電気通信大学*	40	12.5%	15.0%	47,100	14,130	61,230	0	1	36	54	13	24.1%
広島国際大学*	40	35.0%	25.0%	37,000	11,100	48,100	0	2	30	58	11	19.0%
国立極地研究所	40	10.0%	25.0%	335,100	100,530	435,630	9	11	6	40	20	50.0%
地方独立行政法人東京都産業技術研究セン	40	22.5%	55.0%	48,700	14,610	63,310	0	0	26	52	16	30.8%
実践女子大学	39	53.8%	15.4%	37,400	11,220	48,620	0	5	26	34	17	50.0%
大阪経済大学	39	15.4%	25.6%	39,800	11,940	51,740	1	1	25	29	10	34.5%
福山大学*	39	25.6%	15.4%	38,900	11,670	50,570	0	1	26	105	17	16.2%

機関名	新規+継続									備考		
	採択件数 (件)	女性比率 (%)	40歳未満 比率(%)	直接経費 (千円)	間接経費 (千円)	合計 (千円)	基盤研究の件数(件)			新規応募 件数(件)	新規採択 件数(件)	新規採択 率(%)
							基盤 研究A	基盤 研究B	基盤 研究C			
独立行政法人国立科学博物館	39	15.4%	33.3%	84,600	25,380	109,980	2	5	24	38	8	21.1%
石川県立看護大学	38	71.1%	21.1%	68,100	20,430	88,530	1	7	20	33	16	48.5%
岐阜薬科大学	38	7.9%	31.6%	54,900	16,470	71,370	0	3	23	47	13	27.7%
津田塾大学	38	44.7%	10.5%	58,000	17,400	75,400	0	8	22	23	12	52.2%
星薬科大学	38	21.1%	10.5%	70,500	21,150	91,650	0	6	27	41	16	39.0%
国立民族学博物館	38	31.6%	0.0%	80,800	24,240	105,040	3	14	11	22	11	50.0%
熊本県立大学	37	29.7%	18.9%	42,200	12,660	54,860	0	4	27	48	9	18.8%
日本獣医生命科学大学*	37	21.6%	21.6%	49,400	14,820	64,220	0	3	29	52	11	21.2%
松本歯科大学	37	21.6%	24.3%	66,700	20,010	86,710	1	4	22	44	17	38.6%
鳴門教育大学	36	13.9%	13.9%	33,500	10,050	43,550	0	2	27	40	10	25.0%
名城大学	36	44.4%	22.2%	26,000	7,800	33,800	0	1	28	47	6	12.8%
共立女子大学	36	72.2%	11.1%	36,800	11,040	47,840	0	3	27	24	6	25.0%
明治薬科大学	36	16.7%	27.8%	40,400	12,120	52,520	0	0	29	30	8	26.7%
立命館アジア太平洋大学	36	30.6%	19.4%	56,800	17,040	73,840	1	5	14	28	7	25.0%
大学共同利用機関法人人間文化研究機構国立 国語研究所	36	41.7%	30.6%	102,500	30,750	133,250	5	10	8	21	16	76.2%
小樽商科大学	35	11.4%	28.6%	58,700	17,610	76,310	0	2	22	33	12	36.4%
宮城教育大学	35	25.7%	20.0%	48,500	14,550	63,050	1	4	22	38	14	36.8%
桜美林大学	35	31.4%	14.3%	38,100	11,430	49,530	1	3	21	32	10	31.3%
拓殖大学	35	22.9%	14.3%	30,000	9,000	39,000	0	1	27	49	9	18.4%
聖隷クリストファー大学	35	45.7%	11.4%	32,100	9,630	41,730	0	0	28	39	9	23.1%
桃山学院大学*	35	42.9%	25.7%	35,800	10,740	46,540	0	2	21	52	8	15.4%
国立保健医療科学院	35	31.4%	22.9%	58,700	17,610	76,310	0	9	15	27	8	29.6%
地方独立行政法人大阪産業技術研究所	35	11.4%	37.1%	49,400	14,820	64,220	0	3	25	46	14	30.4%
公益財団法人高輝度光科学研究センター	35	11.4%	42.9%	53,500	16,050	69,550	0	7	18	31	9	29.0%
福岡教育大学*	34	32.4%	17.6%	39,900	11,970	51,870	0	4	23	51	14	27.5%
大東文化大学	34	41.2%	8.8%	28,200	8,460	36,660	0	1	30	46	10	21.7%
東京家政大学	34	52.9%	29.4%	34,700	10,410	45,110	0	3	21	34	14	41.2%
関西外国語大学	34	47.1%	29.4%	26,000	7,800	33,800	0	0	20	48	8	16.7%
森ノ宮医療大学*	34	38.2%	23.5%	45,300	13,590	58,890	0	1	21	78	18	23.1%
神戸薬科大学	34	20.6%	23.5%	48,200	14,460	62,660	0	3	25	42	12	28.8%
長崎国際大学*	34	32.4%	29.4%	46,100	13,830	59,930	0	3	24	61	17	27.9%
科学警察研究所	34	14.7%	35.3%	50,100	15,030	65,130	0	3	20	22	15	68.2%
文教大学	33	45.5%	12.1%	33,200	9,960	43,160	0	3	23	32	10	31.3%
武蔵大学	33	30.3%	24.2%	34,700	10,410	45,110	0	4	19	26	6	23.1%
東京医療保健大学	33	57.6%	18.2%	39,200	11,760	50,960	1	2	19	36	13	36.1%
帝京科学大学	33	33.3%	12.1%	33,500	10,050	43,550	0	2	30	30	6	20.0%
愛知大学	33	24.2%	9.1%	29,500	8,850	38,350	0	1	28	28	3	10.7%
相山女子学園大学*	33	54.5%	21.2%	50,900	15,270	66,170	1	2	21	55	11	20.0%
愛知淑徳大学	33	48.5%	36.4%	36,400	10,920	47,320	0	3	23	27	8	29.6%
神戸女子大学	33	66.7%	6.1%	28,700	8,610	37,310	0	2	27	40	4	10.0%
地方独立行政法人北海道立総合研究機構	33	9.1%	54.5%	48,300	14,490	62,790	0	4	12	38	14	36.8%
国立障害者リハビリテーションセンター(研究所)	33	30.3%	30.3%	70,100	21,030	91,130	1	8	10	28	9	32.1%
和洋女子大学	32	78.1%	28.1%	25,600	7,680	33,280	0	1	21	43	8	18.6%
神田外語大学	32	62.5%	28.1%	33,200	9,960	43,160	0	2	14	23	8	34.8%
豊田工業大学	32	0.0%	18.8%	81,200	24,360	105,560	1	9	16	29	9	31.0%
大阪産業大学*	32	31.3%	15.6%	31,800	9,540	41,340	0	3	23	59	7	11.9%
大阪大谷大学	32	40.6%	18.8%	40,600	12,180	52,780	0	4	18	30	5	16.7%
独立行政法人国立文化財機構東京文化財研究 所	32	50.0%	28.1%	58,800	17,640	76,440	2	7	18	23	11	47.8%
奈良教育大学	31	25.8%	32.3%	32,500	9,750	42,250	0	3	20	35	9	25.7%
会津大学	31	12.9%	16.1%	46,000	13,800	59,800	0	4	22	30	10	33.3%
北海学園大学	31	12.9%	25.8%	27,500	8,250	35,750	0	1	25	23	10	43.5%
昭和女子大学	31	54.8%	19.4%	35,700	10,710	46,410	0	1	21	36	8	22.2%
人間環境大学*	31	51.6%	41.9%	46,900	14,070	60,970	0	4	16	58	11	19.0%
広島工業大学	31	19.4%	16.1%	31,800	9,540	41,340	0	0	24	30	6	20.0%
広島修道大学	31	41.9%	32.3%	27,400	8,220	35,620	0	1	19	32	9	28.1%
独立行政法人国立病院機構(京都医療センター 臨床研究センター)	31	38.7%	22.6%	38,500	11,550	50,050	0	2	24	23	9	39.1%
福岡県立大学*	30	60.0%	6.7%	26,500	7,950	34,450	0	3	25	63	10	15.9%
東北工業大学	30	23.3%	6.7%	63,900	19,170	83,070	1	2	25	36	9	25.0%
城西国際大学*	30	43.3%	13.3%	35,900	10,770	46,670	0	3	18	91	11	12.1%
天理大学	30	33.3%	16.7%	32,600	9,780	42,380	0	3	20	26	4	15.4%
畿央大学	30	43.3%	20.0%	27,700	8,310	36,010	0	1	24	29	5	17.2%
国立歴史民俗博物館	30	23.3%	30.0%	90,200	27,060	117,260	3	11	10	27	10	37.0%
国立研究開発法人防災科学技術研究所	30	10.0%	23.3%	80,500	24,150	104,650	2	6	14	31	6	19.4%
独立行政法人国立文化財機構東京国立博物館	30	36.7%	23.3%	48,400	14,520	62,920	2	5	18	26	10	38.5%
一般財団法人電力中央研究所	30	10.0%	70.0%	47,700	14,310	62,010	1	5	6	28	14	50.0%
地方独立行政法人大阪健康安全基盤研究所	30	36.7%	36.7%	34,100	10,230	44,330	0	1	22	40	11	27.5%
地方独立行政法人大阪府立病院機構大阪国際 がんセンター	30	3.3%	16.7%	34,400	10,320	44,720	1	0	23	19	7	36.8%
大分県立看護科学大学	29	65.5%	24.1%	24,800	7,440	32,240	0	2	22	23	6	26.1%
関西福祉科学大学	29	41.4%	17.2%	29,300	8,790	38,090	0	1	23	30	10	33.3%
甲南女子大学	29	62.1%	10.3%	25,300	7,590	32,890	0	1	23	17	7	41.2%
関西国際大学	29	48.3%	3.4%	39,500	11,850	51,350	1	3	24	24	4	16.7%
松山大学	29	17.2%	31.0%	37,900	11,370	49,270	0	3	15	25	6	24.0%
福岡国際医療福祉大学	29	34.5%	24.1%	34,900	10,470	45,370	0	3	16	24	12	50.0%
国立研究開発法人国際農林水産業研究セン ター	29	20.7%	34.5%	49,100	14,730	63,830	0	7	13	21	6	28.6%
札幌市立大学	28	64.3%	10.7%	30,300	9,090	39,390	1	0	25	30	7	23.3%
高崎経済大学	28	32.1%	32.1%	26,500	7,950	34,450	0	2	16	19	7	36.8%
鳥根県立大学*	28	60.7%	14.3%	28,200	8,460	36,660	0	0	21	52	9	17.3%
東京経済大学	28	25.0%	21.4%	30,600	9,180	39,780	1	2	18	25	11	44.0%
東京女子大学	28	42.9%	7.1%	35,400	10,620	46,020	0	7	16	17	4	23.5%
奈良大学	28	21.4%	10.7%	34,400	10,320	44,720	2	2	19	20	8	40.0%
国立教育政策研究所	28	28.6%	7.1%	59,600	17,880	77,480	2	5	17	15	11	73.3%
公立ほこだて未来大学	27	7.4%	11.1%	65,000	19,500	84,500	0	9	14	26	6	23.1%
放送大学	27	14.8%	3.7%	42,200	12,660	54,860	0	6	19	20	8	40.0%
聖徳大学	27	77.8%	11.1%	17,800	5,340	23,140	0	0	21	23	8	34.8%
岐阜工業高等専門学校	27	18.5%	25.9%	24,600	7,380	31,980	0	0	18	46	10	21.7%
豊田工業高等専門学校	27	14.8%	25.9%	28,100	8,430	36,530	0	2	20	35	7	20.0%
千葉県がんセンター(研究所)	27	22.2%	18.5%	32,700	9,810	42,510	0	1	23	15	6	40.0%
政策研究大学院大学	26	11.5%	7.7%	55,300	16,590	71,890	2	7	14	22	13	59.1%
石川県立大学	26	19.2%	7.7%	35,900	10,770	46,670	0	3	21	23	11	47.8%
神戸市外国語大学	26	34.6%	34.6%	32,700	9,810	42,510	0	3	13	25	10	40.0%
大手前大学	26	42.3%	19.2%	23,600	7,080	30,680	0	2	21	35	9	25.7%
就実大学	26	30.8%	23.1%	25,300	7,590	32,890	0	1	17	48	10	20.8%
安田女子大学	26	53.8%	15.4%	25,900	7,770	33,670	0	0	24	48	8	16.7%
富山高等専門学校	26	19.2%	19.2%	20,500	6,150	26,650	0	0	22	39	5	12.8%



機関名	新規+継続						基盤研究の件数(件)			備考		
	採択件数 (件)	女性比率 (%)	40歳未満 比率(%)	直接経費 (千円)	間接経費 (千円)	合計 (千円)	基盤 研究A	基盤 研究B	基盤 研究C	新規応募 件数(件)	新規採択 件数(件)	新規採択 率(%)
独立行政法人日本スポーツ振興センター国立スポーツ科学センター	26	42.3%	65.4%	23,500	7,050	30,550	0	1	9	15	8	53.3%
大学共同利用機関法人自然科学研究機構(機構直轄研究施設)	26	7.7%	30.8%	93,000	27,900	120,900	1	6	7	28	8	28.6%
総合研究大学院大学	25	32.0%	44.0%	147,600	44,280	191,880	1	10	3	19	6	31.6%
鹿屋体育大学	25	20.0%	40.0%	31,100	9,330	40,430	0	2	13	40	10	25.0%
愛媛県立医療技術大学	25	72.0%	20.0%	17,200	5,160	22,360	0	0	21	18	6	33.3%
淑徳大学	25	56.0%	16.0%	29,300	8,790	38,090	0	4	17	40	6	15.0%
麗澤大学	25	32.0%	4.0%	40,500	12,150	52,650	0	5	11	22	8	36.4%
大正大学	25	36.0%	8.0%	23,100	6,930	30,030	0	2	20	28	6	21.4%
西九州大学*	25	52.0%	24.0%	24,400	7,320	31,720	0	0	18	64	9	14.1%
熊本保健科学大学	25	36.0%	16.0%	23,800	7,140	30,940	0	1	20	27	7	25.9%
香川高等専門学校*	25	8.0%	20.0%	27,000	8,100	35,100	0	2	21	55	5	9.1%
群馬バース大学*	24	45.8%	20.8%	26,200	7,860	34,060	0	1	21	59	9	15.3%
湘南医療大学	24	45.8%	25.0%	24,000	7,200	31,200	0	1	15	44	7	15.9%
四国大学	24	66.7%	16.7%	20,200	6,060	26,260	0	0	17	43	10	23.3%
令和健康科学大学	24	33.3%	16.7%	22,300	6,690	28,990	0	1	14	20	5	25.0%
石川工業高等専門学校	24	4.2%	33.3%	17,700	5,310	23,010	0	0	20	46	5	10.9%
福井工業高等専門学校	24	25.0%	29.2%	25,100	7,530	32,630	0	1	14	29	7	24.1%
公益財団法人微生物化学研究会	24	4.2%	16.7%	43,500	13,050	56,550	1	2	18	27	10	37.0%
山口県立大学	23	39.1%	13.0%	18,000	5,400	23,400	0	1	21	12	4	33.3%
長崎県立大学	23	34.8%	21.7%	19,900	5,970	25,870	0	0	18	37	2	5.4%
北星学園大学	23	26.1%	4.3%	18,900	5,670	24,570	0	1	19	18	7	38.9%
文京学院大学	23	69.6%	4.3%	22,600	6,780	29,380	0	1	22	34	5	14.7%
日本赤十字看護大学	23	91.3%	13.0%	23,300	6,990	30,290	0	4	14	11	5	45.5%
横浜薬科大学	23	17.4%	21.7%	26,600	7,980	34,580	0	1	17	28	2	7.1%
名古屋商科大学	23	26.1%	43.5%	22,800	6,840	29,640	0	1	10	28	7	25.0%
長野工業高等専門学校	23	13.0%	30.4%	25,100	7,530	32,630	0	1	16	46	7	15.2%
国文学研究資料館	23	39.1%	39.1%	37,200	11,160	48,360	1	5	5	12	6	50.0%
東北福祉大学	22	40.9%	13.6%	26,100	7,830	33,930	0	2	15	27	6	22.2%
長浜ハイオ大学	22	4.5%	13.6%	71,000	21,300	92,300	0	6	9	32	5	15.6%
藍野大学*	22	63.6%	22.7%	15,300	4,590	19,890	0	0	13	57	7	12.3%
第一薬科大学	22	40.9%	13.6%	24,300	7,290	31,590	0	1	19	20	4	20.0%
中村学園大学*	22	36.4%	18.2%	17,600	5,280	22,880	0	1	18	67	3	4.5%
沖縄国際大学	22	36.4%	18.2%	30,700	9,210	39,910	0	1	12	36	11	30.6%
長岡工業高等専門学校	22	22.7%	18.2%	31,700	9,510	41,210	0	3	15	21	6	28.6%
神戸市立工業高等専門学校*	22	9.1%	50.0%	29,400	8,820	38,220	0	1	14	68	5	7.4%
山梨県立大学	21	61.9%	0.0%	18,000	5,400	23,400	0	0	19	26	5	19.2%
福岡女子大学	21	47.6%	14.3%	21,000	6,300	27,300	0	0	16	46	8	17.4%
湘南工科大学	21	14.3%	19.0%	24,600	7,380	31,980	0	1	16	38	9	23.7%
北陸大学	21	23.8%	38.1%	17,500	5,250	22,750	0	0	16	30	6	20.0%
岐阜聖徳学園大学	21	28.6%	19.0%	20,100	6,030	26,130	0	1	16	22	4	18.2%
大阪成蹊大学	21	42.9%	28.6%	23,300	6,990	30,290	0	0	17	30	10	33.3%
ノートルダム清心女子大学	21	38.1%	19.0%	16,900	5,070	21,970	0	0	17	13	4	30.8%
小山工業高等専門学校	21	4.8%	28.6%	28,300	8,490	36,790	0	3	13	24	9	37.5%
奈良工業高等専門学校	21	23.8%	19.0%	26,400	7,920	34,320	0	1	17	44	6	13.6%
青森県立保健大学	20	45.0%	25.0%	17,200	5,160	22,360	0	1	15	33	3	9.1%
沖縄県立芸術大学	20	40.0%	15.0%	30,000	9,000	39,000	1	3	14	20	8	40.0%
多摩美術大学	20	60.0%	15.0%	32,500	9,750	42,250	0	5	11	16	4	25.0%
桐蔭横浜大学	20	25.0%	25.0%	30,400	9,120	39,520	1	0	17	31	4	12.9%
岐阜医療科学大学	20	50.0%	10.0%	17,700	5,310	23,010	0	1	14	26	4	15.4%
静岡理工科大学	20	15.0%	10.0%	32,500	9,750	42,250	0	4	15	46	10	21.7%
名古屋女子大学	20	50.0%	20.0%	17,400	5,220	22,620	0	1	13	30	6	20.0%
熊本学園大学	20	50.0%	30.0%	13,700	4,110	17,810	0	1	11	31	4	12.9%
苫小牧工業高等専門学校	20	5.0%	35.0%	22,100	6,630	28,730	0	1	14	33	6	18.2%
松江工業高等専門学校	20	0.0%	25.0%	27,600	8,280	35,880	0	2	10	40	7	17.5%
熊本高等専門学校	20	25.0%	5.0%	18,600	5,580	24,180	0	2	16	48	5	10.4%
愛知県医療療育総合センター発達障害研究所	20	45.0%	15.0%	23,700	7,110	30,810	0	1	14	15	3	20.0%
株式会社国際電気通信基礎技術研究所	20	5.0%	40.0%	103,400	31,020	134,420	0	3	6	27	6	22.2%
山形県立保健医療大学	19	42.1%	21.1%	17,300	5,190	22,490	0	2	13	30	7	23.3%
川崎市立看護大学	19	84.2%	10.5%	20,900	6,270	27,170	0	2	11	14	8	57.1%
新潟県立看護大学	19	84.2%	15.8%	16,600	4,980	21,580	0	1	14	18	6	33.3%
静岡文化芸術大学	19	31.6%	10.5%	20,700	6,210	26,910	0	3	12	12	2	16.7%
京都市立芸術大学	19	47.4%	10.5%	26,000	7,800	33,800	0	5	13	10	3	30.0%
宮城学院女子大学	19	26.3%	15.8%	15,900	4,770	20,670	0	1	13	30	4	13.3%
昭和薬科大学	19	21.1%	36.8%	20,900	6,270	27,170	0	0	15	37	6	16.2%
福井工業大学	19	5.3%	5.3%	24,600	7,380	31,980	0	3	14	30	6	20.0%
東京工業高等専門学校	19	15.8%	15.8%	17,500	5,250	22,750	0	1	15	23	5	21.7%
有明工業高等専門学校	19	0.0%	26.3%	23,000	6,900	29,900	0	2	14	40	6	15.0%
地方独立行政法人宮城県立病院機構宮城県がんセンター(研究所)	19	21.1%	26.3%	30,700	9,210	39,910	0	2	14	9	5	55.6%
独立行政法人国立病院機構(東京医療センター臨床研究センター)	19	36.8%	31.6%	25,500	7,650	33,150	0	3	11	14	6	42.9%
地方独立行政法人神奈川県立病院機構神奈川県がんセンター(臨床研究所)	19	26.3%	36.8%	20,600	6,180	26,780	0	0	12	11	5	45.5%
奈良県立橿原考古学研究所	19	21.1%	47.4%	42,800	12,840	55,640	3	5	8	17	3	17.6%
新潟県立大学	18	66.7%	44.4%	15,200	4,560	19,760	0	0	10	12	6	50.0%
都留文科大学	18	55.6%	0.0%	12,500	3,750	16,250	0	1	14	23	5	21.7%
福山市立大学	18	33.3%	27.8%	16,500	4,950	21,450	0	0	14	25	8	32.0%
医療創生大学	18	38.9%	38.9%	15,200	4,560	19,760	0	0	11	37	3	8.1%
聖学院大学	18	50.0%	22.2%	17,100	5,130	22,230	0	1	12	13	2	15.4%
京都芸術大学	18	66.7%	27.8%	17,500	5,250	22,750	0	0	15	21	6	28.6%
奈良学園大学	18	38.9%	22.2%	23,200	6,960	30,160	0	2	10	23	8	34.8%
福岡看護大学	18	72.2%	0.0%	17,300	5,190	22,490	0	1	16	26	8	30.8%
旭川工業高等専門学校	18	5.6%	5.6%	23,800	7,140	30,940	0	2	15	28	4	14.3%
米子工業高等専門学校	18	27.8%	44.4%	16,400	4,920	21,320	0	0	13	38	6	15.8%
新居浜工業高等専門学校	18	16.7%	16.7%	17,600	5,280	22,880	0	1	14	27	5	18.5%
大分工業高等専門学校	18	5.6%	33.3%	31,600	9,480	41,080	1	1	12	47	9	19.1%
地方独立行政法人神奈川県立病院機構神奈川県立こども医療センター(臨床研究所)	18	44.4%	11.1%	19,200	5,760	24,960	0	0	12	9	3	33.3%
一般財団法人ファイナセラムックスセンター	18	16.7%	44.4%	95,300	28,590	123,890	2	3	5	17	3	17.6%
前橋工科大学	17	5.9%	11.8%	20,600	6,180	26,780	0	0	16	32	5	15.6%
長野県立大学	17	35.3%	29.4%	17,100	5,130	22,230	0	0	11	21	8	38.1%
三重県立看護大学	17	41.2%	11.8%	13,200	3,960	17,160	0	2	14	21	5	23.8%
神戸市看護大学	17	82.4%	29.4%	17,800	5,340	23,140	0	5	12	7	3	42.9%
公立鳥取環境大学	17	35.3%	23.5%	19,500	5,850	25,350	0	2	11	16	3	18.8%
香川県立保健医療大学	17	58.8%	41.2%	19,700	5,910	25,610	0	1	10	22	7	31.8%
東京国際大学	17	35.3%	5.9%	15,800	4,740	20,540	0	0	14	27	5	18.5%
亜細亜大学	17	17.6%	17.6%	21,600	6,480	28,080	1	0	10	13	5	38.5%
金沢学院大学	17	35.3%	29.4%	16,200	4,860	21,060	0	1	12	33	6	18.2%

機関名	新規+継続						備考					
	採択件数 (件)	女性比率 (%)	40歳未満 比率(%)	直接経費 (千円)	間接経費 (千円)	合計 (千円)	基盤研究の件数(件)			新規応募 件数(件)	新規採択 件数(件)	新規採択 率(%)
							基盤 研究A	基盤 研究B	基盤 研究C			
大谷大学	17	35.3%	47.1%	18,300	5,490	23,790	0	4	3	14	3	21.4%
京都光華女子大学	17	70.6%	17.6%	15,700	4,710	20,410	0	1	14	13	3	23.1%
国立研究開発法人建築研究所	17	5.9%	47.1%	24,000	7,200	31,200	0	2	11	12	6	50.0%
独立行政法人労働安全衛生総合研究所	17	29.4%	47.1%	33,000	9,900	42,900	0	4	8	13	6	46.2%
地方独立行政法人大阪市博物館機構(大阪市立美術館、大阪市立自然史博物館、大阪市立東洋陶磁美術館、大阪市立科学館、大阪歴史博物館、事務局経営企画課)	17	29.4%	23.5%	12,100	3,630	15,730	0	1	12	25	4	16.0%
新見公立大学	16	50.0%	18.8%	8,700	2,610	11,310	0	1	13	12	3	25.0%
下関市立大学*	16	37.5%	31.3%	11,900	3,570	15,470	0	0	15	51	7	13.7%
茨城キリスト教大学	16	56.3%	37.5%	19,600	5,880	25,480	0	1	8	9	6	66.7%
流通経済大学	16	37.5%	25.0%	18,100	5,430	23,530	0	1	10	20	5	25.0%
埼玉学園大学	16	31.3%	31.3%	13,900	4,170	18,070	0	0	9	5	3	60.0%
東都大学	16	43.8%	25.0%	17,100	5,130	22,230	0	2	7	22	2	9.1%
千葉商科大学	16	75.0%	18.8%	17,200	5,160	22,360	0	2	11	24	6	25.0%
中央学院大学	16	31.3%	6.3%	13,800	4,140	17,940	0	1	10	14	2	14.3%
新潟薬科大学	16	25.0%	12.5%	18,000	5,400	23,400	0	1	13	28	1	3.6%
新潟工科大学	16	6.3%	18.8%	28,300	8,490	36,790	1	1	10	16	6	37.5%
日本赤十字豊田看護大学	16	81.3%	12.5%	10,000	3,000	13,000	0	1	11	9	5	55.6%
四天王寺大学	16	56.3%	25.0%	17,500	5,250	22,750	0	1	13	31	5	16.1%
木更津工業高等専門学校	16	12.5%	25.0%	19,400	5,820	25,220	0	2	10	31	4	12.9%
総合地球環境学研究所	16	31.3%	18.8%	35,400	10,620	46,020	1	2	3	15	4	26.7%
地方独立行政法人東京都立病院機構 東京都立駒込病院(臨床研究室)	16	18.8%	25.0%	20,500	6,150	26,650	0	0	10	14	7	50.0%
公益財団法人結核予防会結核研究所	16	43.8%	18.8%	16,700	5,010	21,710	0	0	14	13	7	53.8%
群馬県立県民健康科学大学	15	73.3%	13.3%	11,400	3,420	14,820	0	0	13	21	6	28.6%
千葉県立保健医療大学	15	73.3%	13.3%	12,200	3,660	15,860	0	0	11	24	6	25.0%
長野大学	15	26.7%	20.0%	16,700	5,010	21,710	0	1	11	23	7	30.4%
沖縄県立看護大学	15	66.7%	6.7%	11,100	3,330	14,430	0	0	12	8	4	50.0%
日本医療大学*	15	53.3%	20.0%	13,300	3,990	17,290	0	0	12	53	3	5.7%
奥羽大学	15	20.0%	0.0%	16,100	4,830	20,930	0	1	13	15	4	26.7%
跡見学園女子大学	15	53.3%	20.0%	16,200	4,860	21,060	0	2	10	12	4	33.3%
相模女子大学	15	46.7%	6.7%	11,200	3,360	14,560	0	0	14	21	6	28.6%
東京工芸大学	15	26.7%	13.3%	22,000	6,600	28,600	1	3	9	12	2	16.7%
大同大学	15	6.7%	13.3%	25,600	7,680	33,280	0	2	12	27	6	22.2%
皇学館大学	15	40.0%	26.7%	12,200	3,660	15,860	0	0	12	15	5	33.3%
京都外国語大学	15	33.3%	26.7%	20,200	6,060	26,260	0	4	9	16	5	31.3%
姫路獨協大学	15	33.3%	13.3%	12,600	3,780	16,380	0	0	14	20	3	15.0%
兵庫大学	15	33.3%	6.7%	12,700	3,810	16,510	0	0	11	14	5	35.7%
神戸常盤大学	15	33.3%	26.7%	19,200	5,760	24,960	0	0	12	30	7	23.3%
函館工業高等専門学校	15	26.7%	6.7%	12,800	3,840	16,640	0	0	14	16	4	25.0%
沼津工業高等専門学校	15	6.7%	33.3%	17,100	5,130	22,230	0	1	10	24	6	25.0%
呉工業高等専門学校	15	20.0%	20.0%	16,500	4,950	21,450	1	0	11	19	2	10.5%
宇部工業高等専門学校	15	20.0%	26.7%	15,100	4,530	19,630	0	0	12	41	4	9.8%
阿南工業高等専門学校	15	6.7%	26.7%	17,400	5,220	22,620	0	0	13	38	5	13.2%
佐世保工業高等専門学校	15	13.3%	26.7%	18,000	5,400	23,400	0	1	13	27	4	14.8%
国際日本文化研究センター	15	33.3%	33.3%	21,800	6,540	28,340	0	4	5	14	6	42.9%
農林水産省農林水産政策研究所	15	13.3%	40.0%	19,700	5,910	25,610	0	2	6	7	4	57.1%
地方独立行政法人神奈川県立産業技術総合研究所	15	13.3%	53.3%	21,600	6,480	28,080	0	1	8	21	4	19.0%
独立行政法人高齢・障害・求職者雇用支援機構 職業能力開発総合大学校(能力開発院、基盤整備センター)	15	13.3%	13.3%	13,800	4,140	17,940	0	0	11	13	4	30.8%
地方独立行政法人大阪府立環境農林水産総合研究所(環境研究部、食と農の研究部及び水産研究部)	15	26.7%	53.3%	17,900	5,370	23,270	0	1	10	7	4	57.1%
尚絅学院大学	14	14.3%	28.6%	14,600	4,380	18,980	0	1	9	13	5	38.5%
駿河台大学	14	28.6%	21.4%	12,300	3,690	15,990	0	0	8	13	3	23.1%
日本薬科大学	14	35.7%	21.4%	14,200	4,260	18,460	0	0	11	32	5	15.6%
白百合女子大学	14	64.3%	7.1%	19,400	5,820	25,220	1	1	9	10	4	40.0%
聖心女子大学	14	71.4%	14.3%	16,400	4,920	21,320	1	1	11	11	2	18.2%
豊橋創造大学	14	28.6%	14.3%	16,300	4,890	21,190	0	2	7	12	2	16.7%
名古屋学芸大学	14	71.4%	14.3%	13,800	4,140	17,940	0	0	9	15	3	20.0%
花園大学	14	42.9%	21.4%	19,000	5,700	24,700	1	2	6	15	4	26.7%
梅花女子大学	14	64.3%	21.4%	12,800	3,840	16,640	0	0	8	11	4	36.4%
阪南大学	14	28.6%	0.0%	9,800	2,940	12,740	0	0	13	20	5	25.0%
流通科学大学	14	28.6%	35.7%	11,700	3,510	15,210	0	0	8	17	2	11.8%
九州医療科学大学	14	21.4%	0.0%	13,200	3,960	17,160	0	0	11	32	4	12.5%
鹿児島国際大学	14	50.0%	28.6%	14,900	4,470	19,370	0	1	10	29	7	24.1%
都城工業高等専門学校	14	7.1%	42.9%	22,200	6,660	28,860	0	1	7	32	5	15.6%
沖縄工業高等専門学校	14	28.6%	7.1%	15,400	4,620	20,020	0	1	8	22	2	9.1%
公益財団法人サントリー生命科学財団	14	28.6%	28.6%	20,900	6,270	27,170	0	2	11	6	2	33.3%
一般財団法人総合科学研究機構	14	0.0%	0.0%	29,500	8,550	37,050	0	4	10	14	3	21.4%
長野県看護大学	13	76.9%	7.7%	12,300	3,690	15,990	0	2	10	14	3	21.4%
公立諏訪東京理科大学	13	7.7%	23.1%	19,700	5,910	25,610	0	1	9	14	5	35.7%
岐阜県立看護大学	13	92.3%	0.0%	7,800	2,340	10,140	0	0	10	5	4	80.0%
奈良県立大学	13	30.8%	30.8%	10,800	3,240	14,040	0	0	10	9	2	22.2%
札幌学院大学	13	38.5%	23.1%	15,500	4,650	20,150	1	0	9	10	4	40.0%
八戸工業大学	13	15.4%	38.5%	22,800	6,840	29,640	0	1	8	26	7	26.9%
石巻専修大学	13	23.1%	15.4%	12,000	3,600	15,600	0	0	10	23	2	8.7%
東北文化学園大学	13	30.8%	23.1%	13,100	3,930	17,030	0	0	9	33	4	12.1%
常磐大学	13	46.2%	7.7%	6,800	2,040	8,840	0	0	10	19	2	10.5%
足利大学	13	7.7%	23.1%	14,700	4,410	19,110	0	0	10	27	6	22.2%
十文字学園女子大学	13	84.6%	38.5%	12,200	3,660	15,860	0	1	9	24	4	16.7%
駒沢女子大学	13	53.8%	15.4%	12,000	3,600	15,600	0	0	11	7	3	42.9%
中部学院大学	13	69.2%	15.4%	11,300	3,390	14,690	0	0	12	25	3	12.0%
名古屋学院大学	13	53.8%	30.8%	11,400	3,420	14,820	0	0	7	16	5	31.3%
東海学園大学	13	38.5%	30.8%	13,000	3,900	16,900	0	0	8	18	5	27.8%
星城大学	13	15.4%	7.7%	13,100	3,930	17,030	0	0	10	18	5	27.8%
京都ノーテルダム女子大学	13	69.2%	7.7%	20,700	6,210	26,910	0	1	9	18	5	27.8%
大阪樟蔭女子大学	13	53.8%	23.1%	11,900	3,570	15,470	0	0	11	11	5	45.5%
関西福祉大学	13	46.2%	38.5%	11,500	3,450	14,950	0	0	10	11	4	36.4%
帝塚山大学	13	46.2%	7.7%	11,200	3,360	14,560	0	2	8	11	1	9.1%
秋田工業高等専門学校	13	15.4%	23.1%	12,200	3,660	15,860	0	0	11	39	3	7.7%
鈴鹿工業高等専門学校	13	15.4%	15.4%	9,500	2,850	12,350	0	0	13	33	3	9.1%
千葉県立中央博物館	13	30.8%	53.8%	15,800	4,740	20,540	0	1	9	6	1	16.7%
公益財団法人かずさDNA研究所	13	7.7%	15.4%	39,300	11,790	51,090	0	3	4	16	4	25.0%
独立行政法人大学入試センター	13	15.4%	23.1%	20,200	6,060	26,260	1	1	9	6	4	66.7%
国立社会保障・人口問題研究所	13	46.2%	61.5%	12,200	3,660	15,860	1	1	4	14	7	50.0%
静岡県立静岡がんセンター(研究所)	13	7.7%	23.1%	11,700	3,510	15,210	0	1	8	15	2	13.3%

機関名	新規+継続						備考					
	採択件数 (件)	女性比率 (%)	40歳未満 比率(%)	直接経費 (千円)	間接経費 (千円)	合計 (千円)	基盤研究の件数(件)			新規応募 件数(件)	新規採択 件数(件)	新規採択 率(%)
							基盤 研究A	基盤 研究B	基盤 研究C			
日本電信電話株式会社NTTコミュニケーション科学基礎研究所	13	7.7%	84.6%	42,500	12,750	55,250	1	1	1	16	7	43.8%
名寄市立大学	12	25.0%	25.0%	8,800	2,640	11,440	0	0	11	13	2	15.4%
公立千歳科学技術大学	12	0.0%	16.7%	24,800	7,440	32,240	0	3	8	31	6	19.4%
天使大学	12	91.7%	8.3%	8,600	2,580	11,180	0	0	9	11	3	27.3%
江戸川大学	12	41.7%	33.3%	12,500	3,750	16,250	0	0	9	14	4	28.6%
学習院女子大学	12	25.0%	0.0%	42,600	12,780	55,380	0	1	8	5	4	80.0%
東京未来大学	12	41.7%	16.7%	11,100	3,330	14,430	0	0	10	11	3	27.3%
山梨学院大学	12	41.7%	16.7%	9,400	2,820	12,220	0	0	9	11	3	27.3%
大阪河崎リハビリテーション大学	12	25.0%	25.0%	15,100	4,530	19,630	0	0	8	22	5	22.7%
神戸女学院大学	12	58.3%	0.0%	12,200	3,660	15,860	0	2	8	10	3	30.0%
広島経済大学	12	33.3%	25.0%	9,500	2,850	12,350	0	1	9	18	6	33.3%
九州共立大学	12	33.3%	33.3%	6,900	2,070	8,970	0	0	7	37	2	5.4%
日本赤十字九州国際看護大学	12	83.3%	8.3%	11,600	3,480	15,080	0	0	10	12	3	25.0%
長崎総合科学大学	12	16.7%	16.7%	18,900	5,670	24,570	1	1	7	24	4	16.7%
日本文理大学	12	0.0%	25.0%	14,000	4,200	18,200	0	1	8	32	2	6.3%
第一工科大学	12	16.7%	41.7%	13,000	3,900	16,900	0	1	6	13	3	23.1%
八戸工業高等専門学校	12	0.0%	58.3%	15,600	4,680	20,280	1	0	5	31	3	9.7%
鶴岡工業高等専門学校	12	8.3%	25.0%	16,900	5,070	21,970	0	3	9	26	2	7.7%
福島工業高等専門学校	12	8.3%	33.3%	12,100	3,630	15,730	0	1	8	24	4	16.7%
鳥羽商船高等専門学校	12	16.7%	50.0%	10,500	3,150	13,650	0	0	4	37	4	10.8%
和歌山工業高等専門学校	12	0.0%	58.3%	19,900	5,970	25,870	0	2	6	33	5	15.2%
津山工業高等専門学校	12	8.3%	8.3%	15,200	4,560	19,760	0	1	10	32	3	9.4%
公益財団法人実験動物中央研究所	12	41.7%	41.7%	14,300	4,290	18,590	0	1	9	17	3	17.6%
地方独立行政法人埼玉県立病院機構 埼玉県立がんセンター(臨床腫瘍研究所)	12	41.7%	16.7%	13,500	4,050	17,550	0	0	10	18	6	33.3%
独立行政法人経済産業研究所	12	8.3%	58.3%	10,800	3,240	14,040	0	2	5	5	2	40.0%
神奈川県立生命の星・地球博物館	12	25.0%	16.7%	9,900	2,970	12,870	0	0	11	6	2	33.3%
地方独立行政法人大阪府立病院機構大阪母子医療センター(研究所)	12	58.3%	16.7%	18,300	5,490	23,790	0	1	8	20	5	25.0%
公益財団法人神戸医療産都市推進機構	12	41.7%	8.3%	39,900	11,970	51,870	1	1	6	7	3	42.9%
国際教養大学	11	36.4%	18.2%	10,300	3,090	13,390	0	1	6	9	3	33.3%
群馬県立女子大学	11	45.5%	18.2%	9,500	2,850	12,350	0	0	8	8	5	62.5%
周南公立大学	11	45.5%	9.1%	8,400	2,520	10,920	0	0	8	23	3	13.0%
東京家政学院大学	11	63.6%	18.2%	17,100	5,130	22,230	0	2	6	12	2	16.7%
武蔵野美術大学	11	54.5%	9.1%	16,700	5,010	21,710	1	0	6	7	2	28.6%
多摩大学	11	45.5%	27.3%	8,900	2,670	11,570	0	0	8	11	4	36.4%
白梅学園大学	11	72.7%	18.2%	9,600	2,880	12,480	0	1	8	8	3	37.5%
国際大学	11	0.0%	27.3%	11,600	3,480	15,080	0	1	7	9	4	44.4%
松本大学	11	0.0%	27.3%	12,400	3,720	16,120	0	1	5	25	4	16.0%
京都文教大学	11	27.3%	27.3%	11,500	3,450	14,950	0	0	7	6	3	50.0%
吉備国際大学	11	36.4%	0.0%	11,600	3,480	15,080	0	1	9	18	4	22.2%
一関工業高等専門学校	11	18.2%	54.5%	11,500	3,450	14,950	0	0	5	33	5	15.2%
大阪府立大学工業高等専門学校	11	9.1%	18.2%	14,800	4,440	19,240	0	0	9	31	6	19.4%
弓削商船高等専門学校	11	0.0%	27.3%	10,300	3,090	13,390	0	0	9	32	4	12.5%
久留米工業高等専門学校	11	0.0%	0.0%	14,700	4,410	19,110	0	1	8	43	1	2.3%
北九州工業高等専門学校*	11	0.0%	45.5%	11,900	3,570	15,470	0	0	10	52	7	13.5%
鹿児島工業高等専門学校	11	18.2%	18.2%	12,400	3,720	16,120	0	0	9	46	4	8.7%
公益財団法人田附興産会	11	9.1%	18.2%	9,300	2,790	12,090	0	0	5	11	3	27.3%
独立行政法人国立特別支援教育総合研究所	11	27.3%	36.4%	11,600	3,480	15,080	0	1	7	13	4	30.8%
独立行政法人国立病院機構(名古屋医療センター臨床研究センター)	11	9.1%	0.0%	14,700	4,410	19,110	0	1	8	7	2	28.6%
株式会社関西メディカルネット(関西電力医学研究所)	11	27.3%	63.6%	9,300	2,790	12,090	0	0	3	13	3	23.1%
札幌大学	10	30.0%	0.0%	9,000	2,700	11,700	0	2	7	5	2	40.0%
アール医療専門職大学	10	40.0%	0.0%	16,000	4,800	20,800	0	1	9	10	4	40.0%
群馬医療福祉大学	10	50.0%	20.0%	11,300	3,390	14,690	0	0	8	34	3	8.8%
埼玉工業大学	10	10.0%	0.0%	12,100	3,630	15,730	0	0	8	21	3	14.3%
和光大学	10	50.0%	0.0%	7,400	2,220	9,620	0	0	9	15	1	6.7%
新潟青陵大学	10	60.0%	20.0%	7,900	2,370	10,270	0	0	9	11	3	27.3%
金沢星稜大学	10	30.0%	60.0%	7,500	2,250	9,750	0	0	3	18	4	22.2%
福井医療大学	10	20.0%	30.0%	10,500	3,150	13,650	0	1	8	27	3	11.1%
静岡産業大学	10	30.0%	50.0%	9,700	2,910	12,610	0	0	4	17	6	35.3%
名古屋経済大学	10	20.0%	20.0%	9,400	2,820	12,220	0	0	8	18	4	22.2%
大阪商業大学	10	20.0%	30.0%	22,700	6,810	29,510	1	0	7	11	3	27.3%
四條学園大学	10	30.0%	20.0%	7,000	2,100	9,100	0	0	7	8	3	37.5%
大和大学	10	20.0%	30.0%	11,700	3,510	15,210	0	1	6	18	3	16.7%
大阪信愛学院大学	10	60.0%	20.0%	9,200	2,760	11,960	0	0	8	22	3	13.6%
姫路大学	10	70.0%	0.0%	8,100	2,430	10,530	0	0	8	6	1	16.7%
広島文化学園大学	10	20.0%	30.0%	9,400	2,820	12,220	0	0	9	20	3	15.0%
別府大学	10	20.0%	30.0%	8,000	2,400	10,400	0	0	8	20	2	10.0%
沖縄大学	10	80.0%	20.0%	9,000	2,700	11,700	0	0	6	13	2	15.4%
静岡県立大学短期大学部	10	60.0%	20.0%	10,400	3,120	13,520	0	0	8	17	4	23.5%
東京都立産業技術高等専門学校	10	0.0%	40.0%	8,800	2,640	11,440	0	0	7	31	3	9.7%
舞鶴工業高等専門学校	10	10.0%	30.0%	15,600	4,680	20,280	0	1	6	14	8	57.1%
徳山工業高等専門学校	10	30.0%	60.0%	9,200	2,760	11,960	0	0	6	16	4	25.0%
公益財団法人岩手生物工学研究センター	10	10.0%	60.0%	14,800	4,440	19,240	0	1	4	12	5	41.7%
滋賀県立琵琶湖博物館	10	40.0%	30.0%	7,600	2,280	9,880	0	0	6	12	1	8.3%
独立行政法人国立病院機構(九州がんセンター臨床研究センター)	10	0.0%	20.0%	11,500	3,450	14,950	0	0	4	12	5	41.7%
独立行政法人国立病院機構九州医療センター(臨床研究センター)	10	0.0%	10.0%	9,600	2,880	12,480	0	0	5	10	3	30.0%
国立水俣病総合研究センター	10	20.0%	0.0%	18,400	5,520	23,920	1	1	8	8	3	37.5%
静岡社会健康医学大学院大学	9	22.2%	11.1%	14,200	4,260	18,460	1	1	4	7	2	28.6%
芸術文化観光専門職大学	9	22.2%	11.1%	15,500	4,650	20,150	0	2	6	11	3	27.3%
叡政大学	9	44.4%	11.1%	9,800	2,940	12,740	0	1	7	7	2	28.6%
宮崎県立看護大学	9	66.7%	11.1%	8,300	2,490	10,790	0	0	8	34	4	11.8%
北海道情報大学	9	22.2%	11.1%	8,300	2,490	10,790	0	0	9	23	2	8.7%
北海道文教大学	9	33.3%	22.2%	8,800	2,640	11,440	0	0	7	15	2	13.3%
青森大学	9	0.0%	11.1%	9,000	2,700	11,700	0	0	8	16	2	12.5%
日本赤十字秋田看護大学	9	100.0%	22.2%	7,400	2,220	9,620	0	0	6	11	5	45.5%
東京情報大学	9	22.2%	33.3%	11,600	3,480	15,080	0	0	7	13	4	30.8%
東洋学園大学	9	33.3%	33.3%	15,900	4,770	20,670	1	1	5	4	1	25.0%
東京成徳大学	9	55.6%	11.1%	8,900	2,640	11,540	0	1	7	7	2	28.6%
二松学舎大学	9	33.3%	22.2%	14,300	4,290	18,590	0	3	4	10	5	50.0%
日本社会事業大学	9	44.4%	0.0%	7,400	2,220	9,620	0	0	6	10	5	50.0%
日本女子体育大学	9	33.3%	22.2%	11,500	3,450	14,950	0	1	8	14	4	28.6%
東洋英和女学院大学	9	77.8%	0.0%	6,600	1,980	8,580	0	1	6	15	3	20.0%
金城大学	9	66.7%	11.1%	10,000	3,000	13,000	0	0	8	17	3	17.6%
清泉女学院大学	9	88.9%	11.1%	9,700	2,910	12,610	0	1	8	6	2	33.3%
佐久大学	9	88.9%	0.0%	9,900	2,970	12,870	0	1	5	10	3	30.0%

機関名	新規+継続						備考					
	採択件数 (件)	女性比率 (%)	40歳未満 比率(%)	直接経費 (千円)	間接経費 (千円)	合計 (千円)	基盤研究の件数(件)			新規応募 件数(件)	新規採択 件数(件)	新規採択 率(%)
							基盤 研究A	基盤 研究B	基盤 研究C			
名古屋外国語大学	9	44.4%	0.0%	16,800	5,040	21,840	1	2	6	9	4	44.4%
びわこ成蹊スポーツ大学	9	33.3%	33.3%	7,400	2,220	9,620	0	0	8	6	1	16.7%
桃山学院教育大学	9	44.4%	22.2%	8,600	2,580	11,180	0	0	4	11	1	9.1%
神戸松蔭女子学院大学	9	77.8%	0.0%	2,790	12,090	0	1	6	13	4	4	30.8%
宝塚医療大学	9	33.3%	11.1%	12,000	3,600	15,600	0	0	5	25	6	24.0%
福山平成大学	9	55.6%	22.2%	5,300	1,590	6,890	0	0	7	18	2	11.1%
日本赤十字広島看護大学	9	44.4%	33.3%	7,200	2,160	9,360	0	1	6	9	1	11.1%
久留米工業大学	9	0.0%	11.1%	8,900	2,670	11,570	0	0	8	27	1	3.7%
岡崎大学	9	44.4%	11.1%	10,900	3,270	14,170	0	1	6	12	1	8.3%
釧路工業高等専門学校	9	22.2%	11.1%	7,300	2,190	9,490	0	0	8	36	2	5.6%
茨城工業高等専門学校	9	11.1%	44.4%	6,700	2,010	8,710	0	0	5	21	2	9.5%
群馬工業高等専門学校	9	11.1%	33.3%	6,400	1,920	8,320	0	0	8	39	1	2.6%
高知工業高等専門学校	9	33.3%	33.3%	8,700	2,610	11,310	0	0	8	23	3	13.0%
埼玉県環境科学国際センター	9	0.0%	22.2%	13,100	3,930	17,030	0	2	6	10	2	20.0%
地方独立行政法人神戸市民病院機構神戸市立 医療センター中央市民病院(第1診療部、第2診 療部、第3診療部、総合診療部、臨床研究推進 センター)	9	11.1%	11.1%	14,500	4,350	18,850	0	1	5	7	2	28.6%
熊本県産業技術センター(ものづくり室、材料・ 地域資源室、食品加工室)	9	44.4%	22.2%	13,100	3,930	17,030	0	1	7	3	3	100.0%
医療法人徳洲会湘南鎌倉総合病院(湘南先端 医学研究所、臨床研究センター)	9	22.2%	33.3%	8,400	2,520	10,920	0	0	7	12	2	16.7%
愛知県立芸術大学	8	50.0%	25.0%	16,500	4,950	21,450	1	1	4	9	1	11.1%
福知山公立大学	8	37.5%	37.5%	18,400	5,520	23,920	0	3	3	11	1	9.1%
藤女子大学	8	75.0%	12.5%	5,900	1,770	7,670	0	0	6	8	4	50.0%
北翔大学	8	25.0%	50.0%	11,400	3,420	14,820	0	1	6	14	3	21.4%
弘前学院大学	8	37.5%	0.0%	4,800	1,440	6,240	0	0	7	4	1	25.0%
千葉科学大学	8	50.0%	12.5%	8,600	2,580	11,180	0	0	8	16	1	6.3%
女子栄養大学	8	50.0%	0.0%	9,900	2,970	12,870	0	1	7	15	2	13.3%
東京音楽大学	8	50.0%	12.5%	6,700	2,010	8,710	0	0	7	7	4	57.1%
フェリス学院大学	8	25.0%	25.0%	7,200	2,160	9,360	0	0	6	9	4	44.4%
湘南鎌倉医療大学	8	87.5%	12.5%	5,900	1,770	7,670	0	0	5	2	1	50.0%
新潟国際情報大学	8	25.0%	12.5%	8,800	2,640	11,440	0	1	5	8	2	25.0%
北陸学院大学	8	75.0%	25.0%	7,500	2,250	9,750	0	0	6	10	2	20.0%
京都精華大学	8	50.0%	25.0%	6,500	1,950	8,450	0	1	5	8	2	25.0%
相愛大学	8	50.0%	0.0%	10,200	3,060	13,260	0	1	5	15	3	20.0%
千里金蘭大学	8	75.0%	25.0%	9,100	2,730	11,830	0	0	7	18	3	16.7%
宝塚大学	8	62.5%	25.0%	7,900	2,370	10,270	0	0	5	9	2	22.2%
福岡女学院看護大学	8	75.0%	12.5%	6,600	1,980	8,580	0	1	6	7	2	28.6%
九州看護福祉大学	8	62.5%	25.0%	5,100	1,530	6,630	0	1	5	12	2	16.7%
四国大学短期大学部	8	75.0%	0.0%	5,000	1,500	6,500	0	0	5	8	2	25.0%
公益財団法人東洋文庫	8	12.5%	0.0%	17,500	5,250	22,750	1	2	5	4	1	25.0%
国立研究開発法人土木研究所	8	12.5%	50.0%	8,100	2,430	10,530	0	0	6	10	3	30.0%
大学共同利用機関法人情報・システム研究機構 (機構本部施設等)	8	12.5%	37.5%	5,900	1,770	7,670	0	0	6	6	2	33.3%
公益財団法人元興寺文化財研究所	8	25.0%	12.5%	15,700	4,710	20,410	1	2	5	7	1	14.3%
公益財団法人放射線影響研究所	8	25.0%	0.0%	17,900	5,370	23,270	0	3	4	5	3	60.0%
北九州市立自然史・歴史博物館	8	37.5%	12.5%	8,000	2,400	10,400	0	0	7	12	3	25.0%
独立行政法人国立文化財機構九州国立博物館	8	50.0%	25.0%	15,400	4,620	20,020	0	2	4	8	3	37.5%
釧路公立大学	7	14.3%	28.6%	9,400	2,820	12,220	0	1	3	7	2	28.6%
秋田公立美術大学	7	28.6%	14.3%	5,800	1,740	7,540	0	0	5	15	2	13.3%
東京都立産業技術大学院大学	7	14.3%	28.6%	12,000	3,600	15,600	0	2	2	20	2	10.0%
敦賀市立看護大学	7	71.4%	0.0%	7,500	2,250	9,750	0	0	7	6	2	33.3%
宮崎公立大学	7	42.9%	28.6%	8,000	2,400	10,400	0	2	2	4	2	50.0%
札幌国際大学	7	14.3%	28.6%	5,400	1,620	7,020	0	1	3	10	2	20.0%
青森中央学院大学	7	42.9%	14.3%	9,300	2,790	12,090	0	1	4	9	4	44.4%
東日本国際大学	7	0.0%	28.6%	10,000	3,000	13,000	0	2	4	18	3	16.7%
つくば国際大学	7	28.6%	28.6%	6,500	1,950	8,450	0	1	4	10	3	30.0%
東京福祉大学	7	71.4%	0.0%	5,700	1,710	7,410	0	0	6	15	4	26.7%
人間総合科学大学	7	28.6%	42.9%	9,400	2,820	12,220	0	0	4	10	4	40.0%
日本医療科学大学	7	28.6%	71.4%	7,500	2,250	9,750	0	0	2	7	3	42.9%
秀明大学	7	57.1%	0.0%	8,100	2,430	10,530	0	0	5	9	2	22.2%
開智国際大学	7	28.6%	14.3%	10,100	3,030	13,130	0	1	5	12	3	25.0%
清泉女子大学	7	71.4%	14.3%	6,100	1,830	7,930	0	1	5	9	3	33.3%
高千穂大学	7	0.0%	28.6%	7,100	2,130	9,230	0	0	3	7	2	28.6%
鎌倉女子大学	7	42.9%	42.9%	6,200	1,860	8,060	0	0	6	10	3	30.0%
横浜商科大学	7	42.9%	14.3%	4,000	1,200	5,200	0	0	7	4	1	25.0%
松蔭大学	7	57.1%	0.0%	3,900	1,170	5,070	0	0	7	10	1	10.0%
東京有明医療大学	7	28.6%	0.0%	4,600	1,380	5,980	0	1	6	4	0	0.0%
新潟食料農業大学	7	0.0%	14.3%	14,700	4,410	19,110	1	0	6	11	0	0.0%
健康科学大学	7	14.3%	42.9%	8,600	2,580	11,180	0	0	4	5	3	60.0%
岐阜保健大学	7	28.6%	14.3%	10,700	3,210	13,910	0	0	6	8	3	37.5%
至学館大学	7	28.6%	14.3%	7,000	2,100	9,100	0	0	7	12	2	16.7%
名古屋芸術大学	7	85.7%	28.6%	5,900	1,770	7,670	0	0	7	11	2	18.2%
桜花学園大学	7	57.1%	14.3%	6,900	2,070	8,970	0	0	6	3	1	33.3%
聖泉大学	7	85.7%	0.0%	4,600	1,380	5,980	0	0	6	12	2	16.7%
明治国際医療大学	7	28.6%	14.3%	6,400	1,920	8,320	0	0	6	20	2	10.0%
京都医療科学大学	7	14.3%	28.6%	7,900	2,370	10,270	0	0	4	17	2	11.8%
大阪体育大学	7	0.0%	57.1%	6,800	2,040	8,840	0	1	5	17	4	23.5%
大阪経済法科大学	7	42.9%	57.1%	6,300	1,890	8,190	0	0	3	12	1	8.3%
大阪観光大学	7	28.6%	28.6%	5,200	1,560	6,760	0	1	4	8	3	37.5%
大阪人間科学大学	7	42.9%	28.6%	6,400	1,920	8,320	0	0	5	14	4	28.6%
大阪青山大学	7	57.1%	28.6%	9,600	2,880	12,480	0	1	5	9	2	22.2%
大阪総合保育大学	7	57.1%	28.6%	8,000	2,400	10,400	0	1	5	4	1	25.0%
園田学園女子大学	7	42.9%	14.3%	6,500	1,950	8,450	0	1	5	4	1	25.0%
東亜大学	7	28.6%	14.3%	19,400	5,820	25,220	2	0	5	10	2	20.0%
聖カトリック大学	7	71.4%	42.9%	4,100	1,230	5,330	0	0	6	12	2	16.7%
聖マリア学院大学	7	100.0%	28.6%	5,000	1,500	6,500	0	0	6	11	2	18.2%
純真学園大学	7	42.9%	14.3%	8,600	2,580	11,180	0	0	7	12	1	8.3%
長崎純心大学	7	57.1%	57.1%	7,000	2,100	9,100	0	0	4	6	2	33.3%
南九州大学	7	42.9%	28.6%	5,500	1,650	7,150	0	0	6	14	1	7.1%
中村学園大学短期大学部	7	42.9%	14.3%	4,300	1,290	5,590	0	0	5	24	2	8.3%
福岡医療短期大学	7	71.4%	14.3%	9,600	2,880	12,480	0	1	5	6	1	16.7%
広島商船高等専門学校	7	42.9%	14.3%	5,300	1,590	6,890	0	0	7	8	1	12.5%
大島商船高等専門学校	7	14.3%	42.9%	8,200	2,460	10,660	0	0	5	27	3	11.1%
国土技術政策総合研究所	7	14.3%	42.9%	25,700	7,710	33,410	0	4	2	10	2	20.0%
公益財団法人川崎市産業振興財団(ナノ医療イ ノベーションセンター)	7	28.6%	28.6%	14,900	4,470	19,370	0	2	2	7	2	28.6%
山梨県富士山科学研究所	7	28.6%	57.1%	10,200	3,060	13,260	0	1	1	4	2	50.0%
地方独立行政法人京都市産業技術研究所	7	14.3%	100.0%	9,100	2,730	11,830	0	0	4	5	5	100.0%

機関名	新規＋継続									備考		
	採択件数 (件)	女性比率 (%)	40歳未満 比率(%)	直接経費 (千円)	間接経費 (千円)	合計 (千円)	基盤研究の件数(件)			新規応募 件数(件)	新規採択 件数(件)	新規採択 率(%)
							基盤 研究A	基盤 研究B	基盤 研究C			
地方独立行政法人大阪府立病院機構大阪急性期・総合医療センター(臨床研究支援センター)	7	14.3%	42.9%	8,700	2,610	11,310	0	0	5	8	3	37.5%
九州歴史資料館	7	14.3%	0.0%	6,900	2,070	8,970	0	0	7	13	2	15.4%
日本赤十字北海道看護大学	6	83.3%	0.0%	5,100	1,530	6,630	0	0	4	18	3	16.7%
札幌保健医療大学	6	50.0%	16.7%	6,400	1,920	8,320	0	0	6	8	1	12.5%
盛岡大学	6	16.7%	33.3%	6,200	1,860	8,060	0	0	3	9	2	22.2%
仙台大学	6	33.3%	50.0%	7,900	2,370	10,270	0	0	4	9	3	33.3%
東北公益文科大学	6	33.3%	50.0%	5,300	1,590	6,890	0	0	3	11	3	27.3%
福島学院大学	6	50.0%	33.3%	9,900	2,970	12,870	0	1	3	4	3	75.0%
筑波学院大学	6	33.3%	0.0%	18,500	5,550	24,050	1	0	4	7	1	14.3%
白鷲大学	6	33.3%	33.3%	7,800	2,340	10,140	0	1	4	8	3	37.5%
共栄大学	6	33.3%	33.3%	6,300	1,890	8,190	0	1	4	6	3	50.0%
川村学園女子大学	6	66.7%	33.3%	3,500	1,050	4,550	0	0	4	2	0	0.0%
嘉悦大学	6	0.0%	0.0%	6,200	1,860	8,060	0	0	5	12	2	16.7%
東京通信大学	6	33.3%	0.0%	7,000	2,100	9,100	0	1	5	12	2	16.7%
国際ファッション専門職大学	6	66.7%	0.0%	12,200	3,660	15,860	0	2	2	9	0	0.0%
東海学院大学	6	33.3%	50.0%	5,900	1,770	7,670	0	0	4	6	2	33.3%
同朋大学	6	50.0%	33.3%	3,600	1,080	4,680	0	0	4	16	1	6.3%
愛知産業大学	6	16.7%	0.0%	6,700	2,010	8,710	0	0	5	5	0	0.0%
愛知工科大学	6	0.0%	50.0%	6,400	1,920	8,320	0	0	3	16	2	12.5%
修文大学	6	66.7%	16.7%	6,500	1,950	8,450	0	1	4	18	2	11.1%
鈴鹿大学	6	50.0%	0.0%	9,700	2,910	12,610	0	2	3	5	0	0.0%
京都美術工芸大学	6	16.7%	33.3%	5,400	1,620	7,020	0	0	3	6	2	33.3%
大阪国際大学	6	33.3%	0.0%	5,400	1,620	7,020	0	1	4	13	0	0.0%
大阪保健医療大学	6	16.7%	33.3%	4,800	1,440	6,240	0	0	4	5	0	0.0%
滋慶医療科学大学	6	50.0%	0.0%	9,800	2,940	12,740	0	0	3	10	3	30.0%
環太平洋大学	6	50.0%	66.7%	5,200	1,560	6,760	0	0	5	21	3	14.3%
広島学院大学	6	66.7%	0.0%	4,800	1,440	6,240	0	1	5	8	0	0.0%
広島都市学園大学	6	16.7%	66.7%	5,800	1,740	7,540	0	0	3	10	1	10.0%
九州女子大学	6	66.7%	33.3%	4,000	1,200	5,200	0	0	5	29	1	3.4%
西日本工業大学	6	16.7%	66.7%	9,700	2,910	12,610	0	0	4	25	4	16.0%
宮崎国際大学	6	16.7%	50.0%	8,500	2,550	11,050	0	1	2	13	3	23.1%
志学館大学	6	50.0%	50.0%	5,100	1,530	6,630	0	0	2	8	2	25.0%
岐阜市立女子短期大学	6	33.3%	0.0%	3,600	1,080	4,680	0	0	4	10	1	10.0%
鹿児島県立短期大学	6	33.3%	16.7%	5,200	1,560	6,760	0	0	4	6	2	33.3%
明石工業高等専門学校	6	33.3%	0.0%	4,500	1,350	5,850	0	0	5	25	1	4.0%
公益財団法人アジア成長研究所	6	16.7%	50.0%	7,000	2,100	9,100	0	1	2	6	0	0.0%
北海道博物館	6	33.3%	50.0%	4,100	1,230	5,330	0	0	6	7	0	0.0%
神奈川県立歴史博物館	6	33.3%	66.7%	6,000	1,800	7,800	0	1	5	9	2	22.2%
滋賀県立総合病院(臨床研究センター)	6	16.7%	16.7%	5,700	1,710	7,410	0	0	5	3	0	0.0%
公益財団法人ひょうご震災記念21世紀研究機構	6	50.0%	16.7%	10,400	3,120	13,520	0	2	2	5	1	20.0%
独立行政法人国立病院機構(長崎医療センター臨床研究センター)	6	0.0%	16.7%	4,800	1,440	6,240	0	0	5	2	1	50.0%
日本電信電話株式会社NTT物性科学基礎研究所	6	0.0%	33.3%	102,400	30,720	133,120	0	3	0	5	1	20.0%
社会医療法人雪の聖母会(聖マリア研究センター)	6	33.3%	16.7%	6,700	2,010	8,710	0	0	3	13	6	46.2%
尾道市立大学	5	40.0%	80.0%	5,600	1,680	7,280	0	0	1	15	1	6.7%
星槎大学	5	80.0%	20.0%	4,900	1,470	6,370	0	0	3	3	1	33.3%
岩手保健医療大学	5	40.0%	40.0%	4,400	1,320	5,720	0	1	3	1	0	0.0%
仙台白百合女子大学	5	60.0%	20.0%	2,700	810	3,510	0	0	3	5	2	40.0%
東北芸術工科大学	5	20.0%	0.0%	8,300	2,490	10,790	0	2	2	8	1	12.5%
千葉経済大学	5	80.0%	80.0%	2,600	780	3,380	0	0	2	10	2	20.0%
亀田医療大学	5	100.0%	20.0%	5,200	1,560	6,760	0	1	4	26	2	7.7%
国立音楽大学	5	40.0%	40.0%	5,100	1,530	6,630	0	0	3	9	2	22.2%
女子美術大学	5	80.0%	0.0%	6,000	1,800	7,800	0	0	5	1	0	0.0%
国際仏教学大学院大学	5	40.0%	0.0%	11,700	3,510	15,210	1	2	2	1	0	0.0%
横浜創英大学	5	100.0%	0.0%	3,300	990	4,290	0	0	5	6	1	16.7%
長岡崇徳大学	5	80.0%	20.0%	4,200	1,260	5,460	0	0	5	10	3	30.0%
富山国際大学	5	40.0%	20.0%	3,500	1,050	4,550	0	0	3	5	1	20.0%
仁愛大学	5	20.0%	40.0%	4,800	1,440	6,240	0	0	4	12	2	16.7%
一宮研伸大学	5	100.0%	20.0%	4,000	1,200	5,200	0	0	4	10	1	10.0%
四日市看護医療大学	5	100.0%	0.0%	4,800	1,440	6,240	0	1	4	2	0	0.0%
関西医療大学	5	0.0%	40.0%	3,900	1,170	5,070	0	0	5	17	2	11.8%
大阪行岡医療大学	5	20.0%	40.0%	4,400	1,320	5,720	0	0	4	5	0	0.0%
山陽学園大学	5	100.0%	0.0%	3,400	1,020	4,420	0	0	5	6	2	33.3%
倉敷芸術科学大学	5	0.0%	20.0%	4,900	1,470	6,370	0	0	4	19	1	5.3%
広島文教大学	5	40.0%	40.0%	2,600	780	3,380	0	0	4	7	2	28.6%
筑紫学園大学	5	60.0%	0.0%	4,200	1,260	5,460	0	0	3	11	3	27.3%
活水女子大学	5	60.0%	20.0%	4,400	1,320	5,720	0	0	3	5	0	0.0%
九州ルーテル学院大学	5	20.0%	0.0%	4,700	1,410	6,110	0	0	5	6	0	0.0%
郡山女子大学短期大学部	5	20.0%	40.0%	7,200	2,160	9,360	0	1	4	6	3	50.0%
武庫川女子大学短期大学部	5	100.0%	0.0%	4,000	1,200	5,200	0	0	5	7	2	28.6%
公益財団法人沖中記念成人病研究所	5	0.0%	0.0%	8,700	2,610	11,310	0	1	3	11	1	9.1%
公益財団法人落洞問題研究所	5	0.0%	20.0%	5,300	1,590	6,890	0	1	3	3	1	33.3%
秋田県立循環器・脳脊髄センター(研究所)	5	0.0%	0.0%	4,600	1,380	5,980	0	0	4	1	0	0.0%
独立行政法人大学改革支援・学位授与機構	5	20.0%	40.0%	8,000	2,400	10,400	0	2	3	2	2	100.0%
公益財団法人明治安田厚生事業団体力医学研究所	5	60.0%	80.0%	10,100	3,030	13,130	0	1	0	3	2	66.7%
独立行政法人国立病院機構(相模原病院臨床研究センター)	5	0.0%	0.0%	4,600	1,380	5,980	0	0	5	10	2	20.0%
公益財団法人相模中央化学研究所	5	0.0%	20.0%	8,500	2,550	11,050	0	1	3	2	2	100.0%
防衛研究所	5	0.0%	60.0%	6,700	2,010	8,710	0	1	0	5	2	40.0%
地方独立行政法人山梨県立病院機構山梨県立中央病院(がんセンター局ゲノム解析センター)	5	20.0%	60.0%	8,700	2,610	11,310	0	1	2	8	1	12.5%
地方独立行政法人長野県立病院機構 長野県立こども病院(生命科学研究センター)	5	40.0%	20.0%	5,900	1,770	7,670	0	0	3	4	1	25.0%
独立行政法人国立病院機構(呉医療センター臨床研究部)	5	40.0%	0.0%	6,300	1,890	8,190	0	0	3	6	2	33.3%
福岡県保健環境研究所	5	20.0%	40.0%	6,600	1,980	8,580	0	0	3	2	1	50.0%
浜松ホトニクス株式会社	5	0.0%	60.0%	6,400	1,920	8,320	0	0	4	2	1	50.0%
特定非営利活動法人社会理論・動態研究所	5	40.0%	20.0%	7,000	2,100	9,100	0	1	4	4	2	50.0%
柴田学園大学	4	25.0%	25.0%	2,600	780	3,380	0	0	3	17	0	0.0%
東北生活文化大学	4	75.0%	25.0%	2,700	810	3,510	0	0	2	1	0	0.0%
作新学院大学	4	50.0%	25.0%	3,500	1,050	4,550	0	0	2	7	1	14.3%
上武大学	4	50.0%	0.0%	4,000	1,200	5,200	0	0	4	3	0	0.0%
共愛学園前橋国際大学	4	75.0%	50.0%	2,900	870	3,770	0	0	2	2	1	50.0%
尚美学園大学	4	50.0%	0.0%	2,400	720	3,120	0	0	4	0	0	—

機関名	新規+継続							備考				
	採択件数 (件)	女性比率 (%)	40歳未満 比率(%)	直接経費 (千円)	間接経費 (千円)	合計 (千円)	基盤研究の件数(件)			新規応募 件数(件)	新規採択 件数(件)	新規採択 率(%)
							基盤 研究A	基盤 研究B	基盤 研究C			
国際武道大学	4	25.0%	50.0%	4,000	1,200	5,200	0	0	2	6	1	16.7%
了徳寺大学	4	25.0%	50.0%	7,200	2,160	9,360	0	0	1	2	2	100.0%
東京女子体育大学	4	50.0%	50.0%	2,900	870	3,770	0	0	1	5	1	20.0%
ルーテル学院大学	4	100.0%	0.0%	3,000	900	3,900	0	0	2	3	1	33.3%
文化学園大学	4	50.0%	0.0%	4,900	1,470	6,370	0	0	4	5	3	60.0%
恵泉女学園大学	4	75.0%	0.0%	11,100	3,330	14,430	1	1	2	3	1	33.3%
東京純心大学	4	75.0%	25.0%	4,500	1,350	5,850	0	0	3	8	1	12.5%
田園調布学園大学	4	100.0%	0.0%	6,300	1,890	8,190	0	1	3	8	1	12.5%
東京医療学院大学	4	75.0%	25.0%	3,000	900	3,900	0	0	3	10	1	10.0%
東京国際工科専門職大学	4	25.0%	75.0%	3,700	1,110	4,810	0	0	3	7	1	14.3%
東京保健医療専門職大学	4	25.0%	25.0%	3,200	960	4,160	0	0	3	4	1	25.0%
敬和学園大学	4	75.0%	0.0%	2,700	810	3,510	0	0	4	3	1	33.3%
新潟リハビリテーション大学	4	50.0%	50.0%	5,100	1,530	6,630	0	0	1	5	1	20.0%
開志専門職大学	4	25.0%	50.0%	3,400	1,020	4,420	0	0	3	17	2	11.8%
長野保健医療大学	4	0.0%	50.0%	3,600	1,080	4,680	0	0	0	8	2	25.0%
愛知東邦大学	4	50.0%	25.0%	1,800	540	2,340	0	0	3	6	1	16.7%
名古屋国際工科専門職大学	4	25.0%	25.0%	3,700	1,110	4,810	0	0	4	9	2	22.2%
ひびこ学院大学	4	50.0%	25.0%	3,100	930	4,030	0	0	3	6	1	16.7%
京都看護大学	4	75.0%	50.0%	4,200	1,260	5,460	0	0	2	7	2	28.6%
大阪学院大学	4	50.0%	0.0%	10,500	3,150	13,650	0	1	2	11	2	18.2%
帝塚山学院大学	4	50.0%	0.0%	4,400	1,320	5,720	0	1	3	10	2	20.0%
太成学院大学	4	100.0%	0.0%	4,600	1,380	5,980	0	0	3	3	0	0.0%
甲子園大学	4	75.0%	25.0%	2,400	720	3,120	0	0	1	6	0	0.0%
神戸親和大学	4	50.0%	25.0%	3,400	1,020	4,420	0	0	2	8	2	25.0%
神戸国際大学	4	0.0%	50.0%	9,400	2,820	12,220	0	1	1	8	1	12.5%
神戸芸術工科大学	4	50.0%	0.0%	4,200	1,260	5,460	0	2	2	11	2	18.2%
関西看護医療大学	4	75.0%	25.0%	2,900	870	3,770	0	0	3	2	1	50.0%
岡山医療専門職大学	4	0.0%	25.0%	3,600	1,080	4,680	0	0	2	2	1	50.0%
比治山大学	4	75.0%	50.0%	2,500	750	3,250	0	0	2	5	0	0.0%
福岡女学院大学	4	0.0%	25.0%	3,200	960	4,160	0	0	4	6	1	16.7%
西南女学院大学	4	100.0%	0.0%	2,500	750	3,250	0	1	3	9	1	11.1%
鹿児島純心大学	4	75.0%	0.0%	3,700	1,110	4,810	0	0	4	5	1	20.0%
北星学園大学短期大学部	4	50.0%	0.0%	3,100	930	4,030	0	0	3	3	2	66.7%
帝京短期大学	4	75.0%	0.0%	2,700	810	3,510	0	0	4	1	1	100.0%
日本歯科大学新潟短期大学	4	50.0%	0.0%	5,100	1,530	6,630	0	0	4	9	2	22.2%
富山短期大学	4	0.0%	25.0%	2,300	690	2,990	0	0	3	3	1	33.3%
龍谷大学短期大学部	4	50.0%	25.0%	1,500	450	1,950	0	0	2	1	0	0.0%
関西外国語大学短期大学部	4	0.0%	0.0%	4,200	1,260	5,460	0	0	4	7	1	14.3%
尚綱大学短期大学部	4	50.0%	25.0%	4,700	1,410	6,110	0	0	4	9	2	22.2%
鹿児島女子短期大学	4	25.0%	25.0%	3,100	930	4,030	0	0	4	4	1	25.0%
公益財団法人佐々木研究所	4	25.0%	25.0%	6,500	1,950	8,450	0	1	3	6	1	16.7%
公益財団法人山階鳥類研究所	4	0.0%	0.0%	6,500	1,950	8,450	0	1	3	3	2	66.7%
公益財団法人世界人権問題研究センター	4	0.0%	0.0%	9,200	2,760	11,960	0	3	1	0	0	—
一般財団法人脳神経疾患研究所	4	25.0%	25.0%	6,100	1,830	7,930	0	0	4	8	2	25.0%
公益財団法人神経研究所	4	25.0%	0.0%	4,000	1,200	5,200	0	0	4	5	1	20.0%
独立行政法人国立病院機構村山医療センター(臨床研究部)	4	0.0%	0.0%	6,200	1,860	8,060	0	0	2	6	3	50.0%
一般財団法人医療経済研究・社会保険福祉協会(医療経済研究機構(研究部))	4	50.0%	50.0%	6,300	1,890	8,190	0	1	2	3	1	33.3%
国際連合大学サステイナビリティ高等研究所	4	50.0%	50.0%	11,100	3,330	14,430	0	2	1	4	1	25.0%
公益社団法人地域医療振興協会(地域医療研究所)	4	25.0%	50.0%	5,700	1,710	7,410	0	0	4	9	3	33.3%
独立行政法人国立病院機構本部(総合研究センター)	4	25.0%	75.0%	3,300	990	4,290	0	0	1	1	1	100.0%
神奈川県温泉地学研究所	4	25.0%	50.0%	7,300	2,190	9,490	1	0	1	1	1	100.0%
独立行政法人労働者健康安全機構日本バイオアッセイ研究センター(試験管理部、病理検査部)	4	50.0%	0.0%	10,800	3,240	14,040	0	2	2	2	2	100.0%
東京都健康安全研究センター	4	0.0%	50.0%	5,200	1,560	6,760	0	0	2	3	3	100.0%
独立行政法人国立病院機構(静岡・てんかん神経医療センター臨床研究部)	4	0.0%	0.0%	4,800	1,440	6,240	0	0	3	2	1	50.0%
独立行政法人国立文化財機構京都国立博物館	4	75.0%	25.0%	6,000	1,800	7,800	1	0	2	5	1	20.0%
京都市動物園	4	50.0%	25.0%	11,800	3,540	15,340	0	3	0	4	3	75.0%
大阪市立環境科学センター	4	0.0%	50.0%	3,400	1,020	4,420	0	0	3	0	0	—
独立行政法人国立病院機構近畿中央呼吸器センター	4	0.0%	0.0%	4,600	1,380	5,980	0	0	3	7	3	42.9%
地方独立行政法人大阪府立病院機構大阪精神医療センター(こころの科学リサーチセンター)	4	75.0%	25.0%	4,300	1,290	5,590	0	0	1	0	0	—
兵庫県立人と自然の博物館	4	25.0%	75.0%	6,400	1,920	8,320	0	1	1	4	2	50.0%
兵庫県立福祉のまちづくり研究所	4	0.0%	50.0%	4,000	1,200	5,200	0	0	3	2	1	50.0%
独立行政法人国立文化財機構奈良国立博物館	4	25.0%	0.0%	16,000	4,800	20,800	1	0	2	5	2	40.0%
岡山県農林水産総合センター生物科学研究所	4	25.0%	0.0%	4,600	1,380	5,980	0	0	4	3	0	0.0%
独立行政法人国立病院機構四国がんセンター(臨床研究センター)	4	75.0%	25.0%	5,400	1,620	7,020	0	0	4	1	0	0.0%
富士通株式会社(富士通研究所)	4	0.0%	100.0%	4,900	1,470	6,370	0	0	1	4	3	75.0%
旭川市立大学	3	0.0%	33.3%	2,400	720	3,120	0	0	1	8	0	0.0%
青森公立大学	3	0.0%	0.0%	9,500	2,850	12,350	0	2	0	4	1	25.0%
山形県立米沢栄養大学	3	0.0%	0.0%	2,500	750	3,250	0	0	3	6	2	33.3%
長岡造形大学	3	33.3%	0.0%	2,800	840	3,640	0	0	3	3	2	66.7%
金沢美術工芸大学	3	33.3%	33.3%	2,700	810	3,510	0	1	1	3	1	33.3%
弘前医療福祉大学	3	100.0%	0.0%	1,800	540	2,340	0	0	3	4	1	25.0%
東北文教大学	3	0.0%	0.0%	1,200	360	1,560	0	0	3	2	1	50.0%
宇都宮共和大学	3	33.3%	0.0%	1,500	450	1,950	0	0	2	3	0	0.0%
平成国際大学	3	0.0%	0.0%	2,400	720	3,120	0	0	3	7	0	0.0%
ものづくり大学	3	0.0%	0.0%	1,800	540	2,340	0	0	2	9	2	22.2%
浦和大学	3	0.0%	0.0%	2,300	690	2,990	0	0	3	2	0	0.0%
日本保健医療大学	3	0.0%	100.0%	3,500	1,050	4,550	0	0	1	7	2	28.6%
清和大学	3	0.0%	33.3%	3,600	1,080	4,680	0	0	3	1	1	100.0%
植草学園大学	3	33.3%	66.7%	2,400	720	3,120	0	0	3	10	1	10.0%
日本映画大学	3	100.0%	0.0%	5,100	1,530	6,630	0	1	2	2	1	50.0%
東京聖栄大学	3	66.7%	0.0%	1,500	450	1,950	0	0	2	1	0	0.0%
サイバー大学	3	33.3%	0.0%	3,200	960	4,160	0	0	3	5	2	40.0%
ヤマザキ動物看護大学	3	100.0%	0.0%	1,700	510	2,210	0	0	3	3	0	0.0%
社会構想大学院大学	3	33.3%	33.3%	1,600	480	2,080	0	0	1	2	0	0.0%
高岡法科大学	3	0.0%	66.7%	2,700	810	3,510	0	0	1	5	0	0.0%
身延山大学	3	33.3%	0.0%	1,800	540	2,340	0	0	3	1	0	0.0%

機関名	新規+継続						備考					
	採択件数 (件)	女性比率 (%)	40歳未満 比率(%)	直接経費 (千円)	間接経費 (千円)	合計 (千円)	基礎研究の件数(件)			新規応募 件数(件)	新規採択 件数(件)	新規採択 率(%)
							基礎 研究A	基礎 研究B	基礎 研究C			
中京学院大学	3	66.7%	0.0%	1,600	480	2,080	0	0	2	8	0	0.0%
愛知学泉大学	3	66.7%	66.7%	2,100	630	2,730	0	0	3	1	1	100.0%
平安女学院大学	3	100.0%	0.0%	1,700	510	2,210	0	0	3	4	1	25.0%
びわこハピリーション専門職大学	3	0.0%	0.0%	3,900	1,170	5,070	0	0	2	10	1	10.0%
京都情報大学院大学	3	0.0%	0.0%	3,200	960	4,160	0	0	2	5	2	40.0%
羽衣国際大学	3	66.7%	0.0%	2,100	630	2,730	0	0	2	4	0	0.0%
大阪女学院大学	3	66.7%	0.0%	2,500	750	3,250	0	0	2	5	0	0.0%
声屋大学	3	66.7%	0.0%	7,200	2,160	9,360	0	1	2	12	1	8.3%
高野山大学	3	0.0%	0.0%	1,900	570	2,470	0	0	2	8	1	12.5%
中国学園大学	3	66.7%	0.0%	4,900	1,470	6,370	0	1	2	8	2	25.0%
エリザベト音楽大学	3	66.7%	33.3%	2,500	750	3,250	0	0	2	4	3	75.0%
山口学芸大学	3	33.3%	66.7%	1,900	570	2,470	0	0	0	2	0	0.0%
四国学院大学	3	0.0%	0.0%	2,100	630	2,730	0	0	3	4	2	50.0%
高松大学	3	33.3%	0.0%	5,600	1,680	7,280	0	1	2	2	1	50.0%
松山東雲女子大学	3	66.7%	0.0%	4,300	1,290	5,590	0	1	2	3	0	0.0%
高知学園大学	3	0.0%	0.0%	2,200	660	2,860	0	0	3	6	0	0.0%
宮崎産業経営大学	3	0.0%	33.3%	1,800	540	2,340	0	0	2	4	0	0.0%
北海道武蔵女子短期大学	3	33.3%	66.7%	1,900	570	2,470	0	0	2	7	2	28.6%
仙台青葉学院短期大学	3	33.3%	0.0%	3,100	930	4,030	0	0	2	11	1	9.1%
山形県立米沢女子短期大学	3	0.0%	33.3%	2,000	600	2,600	0	0	3	0	0	—
川口短期大学	3	100.0%	0.0%	3,700	1,110	4,810	0	0	3	5	1	20.0%
星美学園短期大学	3	66.7%	66.7%	2,200	660	2,860	0	0	3	3	2	66.7%
大妻女子大学短期大学部	3	100.0%	0.0%	3,600	1,080	4,680	0	0	3	1	1	100.0%
日本大学短期大学部	3	33.3%	0.0%	3,700	1,110	4,810	0	0	3	10	2	20.0%
東京歯科大学短期大学	3	100.0%	66.7%	700	210	910	0	0	1	3	0	0.0%
大月短期大学	3	33.3%	33.3%	1,400	420	1,820	0	0	2	3	0	0.0%
山梨学院短期大学	3	33.3%	100.0%	2,700	810	3,510	0	0	0	2	0	0.0%
中部学院大学短期大学部	3	33.3%	66.7%	3,800	1,140	4,940	0	0	2	10	2	20.0%
浜松学院大学短期大学部	3	66.7%	66.7%	2,300	690	2,990	0	0	1	1	0	0.0%
岡崎女子短期大学	3	66.7%	66.7%	3,800	1,140	4,940	0	0	3	3	1	33.3%
名古屋短期大学	3	66.7%	0.0%	1,600	480	2,080	0	0	3	3	1	33.3%
名古屋女子大学短期大学部	3	100.0%	0.0%	3,600	1,080	4,680	0	0	3	3	1	33.3%
京都光華女子大学短期大学部	3	66.7%	0.0%	3,100	930	4,030	0	0	2	1	0	0.0%
神戸常盤大学短期大学部	3	33.3%	0.0%	2,400	720	3,120	0	0	3	2	0	0.0%
奈良佐保短期大学	3	100.0%	0.0%	2,800	840	3,640	0	0	3	2	2	100.0%
島根県立大学短期大学部	3	33.3%	33.3%	1,500	450	1,950	0	0	1	4	2	50.0%
九州女子短期大学	3	66.7%	0.0%	1,600	480	2,080	0	0	3	5	2	40.0%
福岡工業大学短期大学部	3	0.0%	33.3%	3,300	990	4,290	0	0	2	1	1	100.0%
大分県立芸術文化短期大学	3	66.7%	33.3%	900	270	1,170	0	0	2	4	0	0.0%
近畿大学工業高等専門学校	3	0.0%	0.0%	2,900	870	3,770	0	0	3	13	1	7.7%
(財)古代オリエント博物館	3	33.3%	33.3%	5,100	1,530	6,630	0	1	1	0	0	—
公益財団法人三井文庫	3	33.3%	66.7%	1,700	510	2,210	0	0	2	0	0	—
公益財団法人深田地質研究所	3	0.0%	33.3%	1,400	420	1,820	0	0	2	3	0	0.0%
公益財団法人名古屋産業科学研究所	3	0.0%	0.0%	2,800	840	3,640	0	0	3	4	1	25.0%
一般財団法人生産開発科学研究所	3	66.7%	0.0%	4,400	1,320	5,720	0	2	1	0	0	—
公益財団法人環境科学技術研究所	3	0.0%	0.0%	3,800	1,140	4,940	0	0	3	2	1	50.0%
秋田県産業技術センター	3	0.0%	0.0%	4,100	1,230	5,330	0	0	3	1	1	100.0%
地方独立行政法人栃木県立がんセンター(研究)	3	33.3%	33.3%	3,200	960	4,160	0	0	2	4	1	25.0%
群馬県衛生環境研究所	3	0.0%	0.0%	3,600	1,080	4,680	0	0	2	4	1	25.0%
独立行政法人国立病院機構高崎総合医療センター(臨床研究部)	3	0.0%	0.0%	3,600	1,080	4,680	0	0	2	1	1	100.0%
独立行政法人国立病院機構(千葉東病院臨床研究部)	3	0.0%	0.0%	4,200	1,260	5,460	0	0	3	3	2	66.7%
大学共同利用機関法人自然科学研究機構(岡崎共通研究施設)	3	0.0%	0.0%	14,800	4,440	19,240	0	1	1	0	0	—
公益財団法人鉄道総合技術研究所	3	33.3%	33.3%	11,700	3,510	15,210	0	2	1	4	2	50.0%
一般財団法人日本自動車研究所	3	0.0%	33.3%	9,700	2,910	12,610	1	0	1	1	0	0.0%
公益財団法人タイヤ高齡社会研究財団	3	66.7%	33.3%	2,700	810	3,510	0	0	2	2	1	50.0%
独立行政法人国立病院機構東京病院(臨床研究部)	3	33.3%	0.0%	2,600	780	3,380	0	0	2	2	1	50.0%
横須賀市自然・人文博物館	3	0.0%	0.0%	1,800	540	2,340	0	0	3	3	1	33.3%
神奈川県衛生研究所	3	0.0%	33.3%	2,800	840	3,640	0	0	2	2	1	50.0%
神奈川県立金沢文庫	3	66.7%	66.7%	1,900	570	2,470	0	0	1	2	1	50.0%
公益財団法人医療科学研究所	3	66.7%	66.7%	1,800	540	2,340	0	0	1	1	1	100.0%
独立行政法人国際協力機構(緒方貞子平和開発研究所)	3	33.3%	33.3%	6,500	1,950	8,450	0	1	0	3	1	33.3%
地方独立行政法人東京都立病院機構東京都立神経病院(臨床研究室)	3	33.3%	0.0%	1,500	450	1,950	0	0	2	3	0	0.0%
一般財団法人日本環境衛生センターアジア大気汚染研究センター	3	33.3%	33.3%	6,000	1,800	7,800	0	1	2	5	0	0.0%
富山県衛生研究所	3	33.3%	0.0%	3,100	930	4,030	0	0	3	6	1	16.7%
富山県事業総合研究開発センター	3	66.7%	0.0%	2,700	810	3,510	0	0	3	3	0	0.0%
山梨県立博物館	3	33.3%	33.3%	1,600	480	2,080	0	0	3	4	0	0.0%
静岡県工業技術研究所	3	33.3%	100.0%	5,300	1,590	6,890	0	0	1	3	2	66.7%
ふじのくに地球環境史ミュージアム	3	0.0%	33.3%	3,000	900	3,900	0	0	2	6	1	16.7%
一般社団法人コミュニティヘルス研究機構	3	33.3%	0.0%	5,300	1,590	6,890	0	3	0	1	1	100.0%
公益財団法人科学技術交流財団(あいしんくろ)光センター、知の拠点重点研究プロジェクト統括部)	3	33.3%	33.3%	3,600	1,080	4,680	0	1	0	0	0	—
滋賀県琵琶湖環境科学研究所	3	0.0%	33.3%	6,100	1,830	7,930	0	1	2	4	2	50.0%
独立行政法人国立病院機構大阪医療センター(臨床研究センター)	3	33.3%	0.0%	4,000	1,200	5,200	0	0	2	4	2	50.0%
独立行政法人国立病院機構大阪刀根山医療センター(臨床研究部)	3	33.3%	0.0%	3,500	1,050	4,550	0	0	3	2	1	50.0%
地方独立行政法人大阪市民病院機構大阪市立総合医療センター(臨床研究センター)	3	0.0%	33.3%	2,300	690	2,990	0	0	2	3	1	33.3%
神戸市健康科学研究所	3	33.3%	33.3%	4,000	1,200	5,200	0	0	2	1	1	100.0%
兵庫県立工業技術センター	3	0.0%	0.0%	5,500	1,650	7,150	0	1	2	10	2	20.0%
地方独立行政法人神戸市民病院機構神戸市立神戸アイセンター病院(診療部、研究センター)	3	33.3%	0.0%	3,600	1,080	4,680	0	0	3	1	1	100.0%
徳島県立博物館	3	0.0%	66.7%	2,700	810	3,510	0	0	1	0	0	—
独立行政法人国立病院機構徳島病院(臨床研究部)	3	66.7%	0.0%	8,100	2,430	10,530	0	1	1	2	1	50.0%
福岡県農林業総合試験場	3	33.3%	33.3%	5,400	1,620	7,020	0	0	3	3	3	100.0%
公益財団法人佐賀県産業振興機構(佐賀県産業イノベーションセンター産業振興部研究開発振興課、九州シンクロナン光研究センター)	3	0.0%	0.0%	6,800	2,040	8,840	0	1	2	3	2	66.7%
地方独立行政法人佐賀県医療センター好生館(総合臨床研究所)	3	0.0%	0.0%	3,000	900	3,900	0	0	3	3	0	0.0%

機関名	新規＋継続							備考				
	採択件数 (件)	女性比率 (%)	40歳未満 比率(%)	直接経費 (千円)	間接経費 (千円)	合計 (千円)	基盤研究の件数(件)			新規応募 件数(件)	新規採択 件数(件)	新規採択 率(%)
							基盤 研究A	基盤 研究B	基盤 研究C			
一般財団法人沖繩美ら島財団(総合研究センター)	3	0.0%	33.3%	3,700	1,110	4,810	0	0	3	10	2	20.0%
協同乳業株式会社研究所	3	33.3%	66.7%	8,200	2,460	10,660	0	0	0	4	1	25.0%
アニコム先進医療研究所株式会社(研究開発課)	3	33.3%	100.0%	4,100	1,230	5,330	0	0	0	4	2	50.0%
株式会社ソニーコンピュータサイエンス研究所(Research Lab.)	3	66.7%	33.3%	38,500	11,550	50,050	0	1	0	1	1	100.0%
株式会社アラヤ(研究開発部)	3	0.0%	66.7%	11,700	3,510	15,210	0	1	0	4	1	25.0%
株式会社生命誌研究館	3	0.0%	33.3%	3,200	960	4,160	0	0	3	2	0	0.0%
医療法人徳洲会野崎徳洲会病院(附属研究所)	3	0.0%	33.3%	3,400	1,020	4,420	0	0	3	4	2	50.0%
三条市立大学	2	50.0%	50.0%	3,300	990	4,290	0	0	1	5	1	20.0%
情報科学芸術大学院大学	2	0.0%	0.0%	2,400	720	3,120	0	0	2	3	2	66.7%
北海道科学大学	2	0.0%	0.0%	900	270	1,170	0	0	2	4	0	0.0%
星槎道都大学	2	100.0%	50.0%	2,000	600	2,600	0	0	2	6	0	0.0%
北洋大学	2	50.0%	100.0%	1,500	450	1,950	0	0	0	0	0	—
北海道千歳リハビリテーション大学	2	0.0%	0.0%	900	270	1,170	0	0	2	6	0	0.0%
八戸学院大学	2	50.0%	0.0%	2,000	600	2,600	0	0	2	4	0	0.0%
郡山女子大学	2	50.0%	0.0%	1,600	480	2,080	0	0	1	3	0	0.0%
高崎商科大学	2	0.0%	0.0%	1,700	510	2,210	0	0	2	5	1	20.0%
育英大学	2	50.0%	0.0%	1,700	510	2,210	0	0	2	2	1	50.0%
敬愛大学	2	0.0%	50.0%	800	240	1,040	0	0	1	5	0	0.0%
桐朋学園大学	2	50.0%	0.0%	1,700	510	2,210	0	0	2	3	0	0.0%
武蔵野音楽大学	2	100.0%	0.0%	2,600	780	3,380	0	0	2	6	2	33.3%
産業能率大学	2	50.0%	50.0%	900	270	1,170	0	0	1	1	0	0.0%
昭和音楽大学	2	50.0%	0.0%	2,200	660	2,860	0	0	2	6	1	16.7%
情報セキュリティ大学院大学	2	50.0%	0.0%	2,200	660	2,860	0	0	2	6	2	33.3%
ビジネス・ブレイクスルー大学	2	50.0%	50.0%	1,400	420	1,820	0	0	0	3	1	33.3%
こども教育宝仙大学	2	50.0%	50.0%	1,600	480	2,080	0	0	2	3	1	33.3%
東京情報デザイン専門職大学	2	0.0%	0.0%	4,700	1,410	6,110	0	1	1	14	1	7.1%
新潟産業大学	2	0.0%	0.0%	3,600	1,080	4,680	0	0	2	12	1	8.3%
山梨英和大学	2	50.0%	50.0%	900	270	1,170	0	0	2	5	0	0.0%
岐阜協立大学	2	50.0%	50.0%	2,100	630	2,730	0	0	1	5	2	40.0%
静岡福祉大学	2	50.0%	0.0%	1,300	390	1,690	0	0	1	2	1	50.0%
光産業創成大学院大学	2	0.0%	0.0%	5,100	1,530	6,630	0	1	1	6	1	16.7%
愛知みずほ大学	2	0.0%	50.0%	2,200	660	2,860	0	0	1	4	1	25.0%
名古屋産業大学	2	50.0%	0.0%	2,000	600	2,600	0	0	1	3	1	33.3%
岡崎女子大学	2	0.0%	50.0%	1,200	360	1,560	0	0	2	2	0	0.0%
四日市大学	2	50.0%	0.0%	2,000	600	2,600	0	0	1	13	1	7.7%
嵯峨美術大学	2	100.0%	0.0%	1,500	450	1,950	0	0	1	1	1	100.0%
京都華頂大学	2	100.0%	50.0%	1,300	390	1,690	0	0	1	5	1	20.0%
大阪音楽大学	2	100.0%	0.0%	1,200	360	1,560	0	0	2	2	0	0.0%
大阪物療大学	2	0.0%	0.0%	2,700	810	3,510	0	0	1	2	1	50.0%
大阪国際工科専門職大学	2	50.0%	100.0%	21,500	6,450	27,950	0	0	0	10	0	0.0%
和歌山信愛大学	2	50.0%	0.0%	2,000	600	2,600	0	0	2	4	1	25.0%
鳥取看護大学	2	100.0%	50.0%	800	240	1,040	0	0	2	8	1	12.5%
岡山商科大学	2	0.0%	50.0%	1,900	570	2,470	0	0	1	9	1	11.1%
くらしき作陽大学	2	50.0%	50.0%	1,900	570	2,470	0	0	2	2	1	50.0%
美作大学	2	100.0%	0.0%	800	240	1,040	0	0	2	4	0	0.0%
宇部フロンティア大学	2	100.0%	0.0%	1,400	420	1,820	0	0	2	3	1	33.3%
九州国際大学	2	50.0%	50.0%	3,500	1,050	4,550	0	1	0	7	1	14.3%
長崎外国語大学	2	0.0%	0.0%	2,600	780	3,380	0	1	0	4	0	0.0%
鎮西学院大学	2	50.0%	0.0%	1,800	540	2,340	0	0	2	8	1	12.5%
北翔大学短期大学部	2	50.0%	100.0%	2,300	690	2,990	0	0	1	2	1	50.0%
柴田学園大学短期大学部	2	100.0%	0.0%	1,100	330	1,430	0	0	2	13	0	0.0%
岩手県立大学盛岡短期大学部	2	100.0%	0.0%	1,200	360	1,560	0	0	1	8	1	12.5%
岩手県立大学宮古短期大学部	2	0.0%	0.0%	1,300	390	1,690	0	0	2	7	0	0.0%
東北文教大学短期大学部	2	50.0%	100.0%	1,500	450	1,950	0	0	2	1	0	0.0%
茨城女子短期大学	2	100.0%	0.0%	1,600	480	2,080	0	0	1	1	1	100.0%
つくば国際短期大学	2	100.0%	0.0%	1,300	390	1,690	0	0	2	0	0	—
東京成徳短期大学	2	100.0%	50.0%	1,900	570	2,470	0	0	1	1	0	0.0%
東京立正短期大学	2	100.0%	0.0%	2,100	630	2,730	0	0	2	2	2	100.0%
共立女子短期大学	2	100.0%	0.0%	2,900	870	3,770	0	0	2	1	0	0.0%
日本歯科大学東京短期大学	2	50.0%	0.0%	2,600	780	3,380	0	0	2	14	1	7.1%
洗足こども短期大学	2	100.0%	0.0%	1,600	480	2,080	0	0	1	2	0	0.0%
金城大学短期大学部	2	0.0%	0.0%	1,500	450	1,950	0	0	2	1	0	0.0%
中京学院大学短期大学部	2	0.0%	0.0%	3,500	1,050	4,550	0	0	2	2	2	100.0%
常葉大学短期大学部	2	0.0%	100.0%	2,700	810	3,510	0	0	0	4	2	50.0%
静岡県立農林環境専門職大学短期大学部	2	0.0%	0.0%	2,000	600	2,600	0	0	0	1	0	0.0%
修文大学短期大学部	2	50.0%	50.0%	3,500	1,050	4,550	0	0	1	3	1	33.3%
愛知みずほ短期大学	2	100.0%	0.0%	1,400	420	1,820	0	0	2	2	1	50.0%
愛知大学短期大学部	2	50.0%	0.0%	1,200	360	1,560	0	0	2	0	0	—
愛知医療学院短期大学	2	100.0%	50.0%	2,900	870	3,770	0	0	2	3	1	33.3%
三重短期大学	2	50.0%	50.0%	1,700	510	2,210	0	0	2	2	0	0.0%
高田短期大学	2	0.0%	50.0%	2,100	630	2,730	0	0	1	1	0	0.0%
びわこ学院大学短期大学部	2	100.0%	50.0%	2,400	720	3,120	0	0	0	2	1	50.0%
京都経済短期大学	2	0.0%	0.0%	1,400	420	1,820	0	0	2	2	0	0.0%
大阪成蹊短期大学	2	100.0%	50.0%	900	270	1,170	0	0	1	6	1	16.7%
四條畷学園短期大学	2	50.0%	0.0%	1,500	450	1,950	0	0	2	0	0	—
東大阪大学短期大学部	2	0.0%	0.0%	1,900	570	2,470	0	0	2	4	1	25.0%
産業技術短期大学	2	0.0%	50.0%	1,800	540	2,340	0	0	2	1	0	0.0%
比治山大学短期大学部	2	50.0%	0.0%	500	150	650	0	0	1	2	0	0.0%
香川短期大学	2	50.0%	50.0%	4,500	1,350	5,850	0	1	0	1	1	100.0%
近畿大学九州短期大学	2	0.0%	50.0%	2,400	720	3,120	0	0	1	3	1	33.3%
別府大学短期大学部	2	50.0%	50.0%	2,400	720	3,120	0	0	2	5	1	20.0%
鹿児島純心女子短期大学	2	50.0%	50.0%	1,200	360	1,560	0	0	1	1	0	0.0%
サレジオ工業高等専門学校	2	0.0%	50.0%	1,300	390	1,690	0	0	2	17	0	0.0%
公益財団法人電磁材料研究所	2	0.0%	0.0%	19,200	5,760	24,960	1	0	1	3	2	66.7%
公益財団法人乙卯研究所	2	0.0%	100.0%	2,500	750	3,250	0	0	0	3	1	33.3%
公益財団法人中村元東方研究所	2	50.0%	0.0%	1,400	420	1,820	0	0	2	5	1	20.0%
公益財団法人大原記念労働科学研究所	2	50.0%	50.0%	2,200	660	2,860	0	0	1	1	0	0.0%
公益財団法人日本モンキーセンター	2	50.0%	50.0%	2,000	600	2,600	0	0	1	0	0	—
公益財団法人豊田理化学研究所	2	0.0%	0.0%	6,900	2,070	8,970	0	2	0	1	0	0.0%
公益財団法人古代学協会	2	0.0%	0.0%	1,900	570	2,470	0	0	2	6	1	16.7%
公益財団法人レイ・バスター医学研究センター	2	0.0%	0.0%	1,900	570	2,470	0	0	1	5	1	20.0%
公益財団法人レーザー技術総合研究所	2	0.0%	50.0%	5,900	1,770	7,670	0	1	0	4	1	25.0%
北海道立衛生研究所	2	0.0%	50.0%	2,100	630	2,730	0	0	1	1	1	100.0%
独立行政法人国立病院機構北海道がんセンター(臨床研究部)	2	0.0%	50.0%	2,100	630	2,730	0	0	2	1	1	100.0%
茨城県立こども病院(小児医療・がん研究セン	2	0.0%	0.0%	1,900	570	2,470	0	0	1	2	1	50.0%



機関名	新規+継続						備考					
	採択件数 (件)	女性比率 (%)	40歳未満 比率(%)	直接経費 (千円)	間接経費 (千円)	合計 (千円)	基盤研究の件数(件)			新規応募 件数(件)	新規採択 件数(件)	新規採択 率(%)
							基盤 研究A	基盤 研究B	基盤 研究C			
独立行政法人教職員支援機構(事業部事業企 画課)	2	0.0%	100.0%	1,900	570	2,470	0	0	0	0	0	—
群馬県立産業技術センター	2	0.0%	0.0%	1,500	450	1,950	0	0	1	1	1	100.0%
地方独立行政法人埼玉県立病院機構埼玉県立 小児医療センター(臨床研究部)	2	0.0%	50.0%	2,500	750	3,250	0	0	1	3	1	33.3%
独立行政法人国立美術館東京国立近代美術館	2	50.0%	0.0%	2,000	600	2,600	0	0	2	5	0	0.0%
公益財団法人朝日生命成人病研究所	2	0.0%	50.0%	2,700	810	3,510	0	0	1	3	1	33.3%
総務省消防庁消防大学校(消防研究センター)	2	0.0%	50.0%	1,600	480	2,080	0	0	1	0	0	—
公益財団法人海洋生物環境研究所	2	50.0%	50.0%	1,500	450	1,950	0	0	2	0	0	—
一般財団法人人情報学研究所	2	0.0%	0.0%	5,000	1,500	6,500	0	1	0	0	0	—
財務省財務総合政策研究所(総務研究部)	2	0.0%	50.0%	2,900	870	3,770	0	0	1	2	1	50.0%
公益財団法人NIRA総合研究開発機構	2	100.0%	50.0%	1,700	510	2,210	0	0	0	0	0	—
独立行政法人国立病院機構(金沢医療センター 臨床研究部)	2	0.0%	0.0%	1,800	540	2,340	0	0	2	2	1	50.0%
石川県工業試験場	2	0.0%	50.0%	2,100	630	2,730	0	0	2	1	1	100.0%
福井県立病院(陽子線がん治療センター(陽子 線治療研究所))	2	0.0%	50.0%	900	270	1,170	0	0	1	1	0	0.0%
長野県工科短期大学校	2	0.0%	0.0%	1,500	450	1,950	0	0	2	2	1	50.0%
地方独立行政法人静岡県立病院機構静岡県立 総合病院(救急診療部、循環器病診療部、がん 診療部、臨床診療部、手術部、集中治療セン ター、放射線部、病理学部、検査部、診療支援 部、教育研修部、薬剤部、看護部、リサーチサ ポートセンター)	2	0.0%	50.0%	1,300	390	1,690	0	0	1	1	0	0.0%
独立行政法人国立病院機構東名古屋病院(臨 床研究部)	2	50.0%	0.0%	1,700	510	2,210	0	0	2	0	0	—
あいち小児保健医療総合センター(臨床研究 室)	2	0.0%	0.0%	1,800	540	2,340	0	0	1	4	1	25.0%
一般社団法人NeuroPiano(研究開発部)	2	0.0%	100.0%	8,600	2,580	11,180	0	2	0	3	1	33.3%
一般財団法人 大阪市文化財協会	2	0.0%	0.0%	1,000	300	1,300	0	0	2	1	1	100.0%
独立行政法人国立病院機構(大阪南医療セン ター-臨床研究部)	2	0.0%	0.0%	3,800	1,140	4,940	0	1	1	3	0	0.0%
公益財団法人大和文華館	2	0.0%	50.0%	1,200	360	1,560	0	0	2	2	0	0.0%
日本赤十字社和歌山医療センター(臨床研究セ ンター)	2	50.0%	50.0%	2,600	780	3,380	0	0	2	4	0	0.0%
独立行政法人国立病院機構岡山医療センター (臨床研究部)	2	50.0%	0.0%	2,200	660	2,860	0	0	2	2	1	50.0%
公益財団法人大原記念倉敷中央医療機構(臨 床医学研究所 臨床医学研究開発部)	2	0.0%	0.0%	1,700	510	2,210	0	0	2	4	0	0.0%
独立行政法人酒類総合研究所	2	0.0%	0.0%	1,600	480	2,080	0	0	2	2	0	0.0%
独立行政法人国立病院機構四国こどもととな の医療センター(臨床研究部(成育)、臨床研究 部(循環器))	2	50.0%	50.0%	3,100	930	4,030	0	0	2	2	1	50.0%
独立行政法人労働者健康安全機構総合せき損 センター(研究部)	2	0.0%	0.0%	2,400	720	3,120	0	0	2	1	1	100.0%
独立行政法人国立病院機構肥前精神医療セン ター(臨床研究部)	2	50.0%	0.0%	1,800	540	2,340	0	0	2	0	0	—
宮崎県木材利用技術センター	2	0.0%	0.0%	2,100	630	2,730	0	0	2	0	0	—
医療法人徳洲会札幌東徳洲会病院医学研究所	2	0.0%	50.0%	2,600	780	3,380	0	0	1	6	1	16.7%
特定非営利活動法人日本スペースガード協会 (スペースガード研究センター)	2	0.0%	0.0%	1,400	420	1,820	0	0	2	3	0	0.0%
社会福祉法人恩賜財団済生会(済生会保健・医 療・福祉総合研究所研究部門)	2	0.0%	0.0%	1,600	480	2,080	0	0	2	5	1	20.0%
特定非営利活動法人JORTC	2	50.0%	0.0%	1,400	420	1,820	0	0	2	0	0	—
クラスター株式会社(メタバース研究所)	2	0.0%	100.0%	4,200	1,260	5,460	0	0	0	0	0	—
社会医療法人厚生会 中部国際医療センター (研究支援センター)	2	0.0%	0.0%	2,300	690	2,990	0	0	2	5	2	40.0%
認定NPO法人量子化学研究協会	2	0.0%	0.0%	8,300	2,490	10,790	0	2	0	1	0	0.0%
株式会社ニュージェック(経営戦略本部研究開 発部研究開発グループ研究開発チーム)	2	0.0%	0.0%	700	210	910	0	0	2	0	0	—
社会医療法人愛仁会高槻病院(臨床研究セン ター)	2	0.0%	0.0%	2,400	720	3,120	0	0	1	0	0	—
医療法人福岡桜十字(桜十字先端リハビリテー ションセンター SACRA)	2	0.0%	50.0%	400	120	520	0	0	2	4	0	0.0%
育英館大学	1	0.0%	0.0%	300	90	390	0	0	0	5	0	0.0%
札幌大谷大学	1	0.0%	100.0%	700	210	910	0	0	0	2	1	50.0%
日本ウェルネススポーツ大学	1	0.0%	0.0%	600	180	780	0	0	1	0	0	—
桐生大学	1	100.0%	0.0%	1,100	330	1,430	0	0	1	5	0	0.0%
東邦音楽大学	1	100.0%	0.0%	500	150	650	0	0	0	2	0	0.0%
西武文理大学	1	100.0%	0.0%	700	210	910	0	0	1	3	0	0.0%
東京基督教大学	1	100.0%	0.0%	1,100	330	1,430	0	0	0	3	1	33.3%
三育学院大学	1	100.0%	0.0%	1,700	510	2,210	0	0	1	3	1	33.3%
日本文化大学	1	0.0%	0.0%	1,100	330	1,430	0	0	1	1	0	0.0%
横浜美術大学	1	100.0%	0.0%	2,500	750	3,250	0	1	0	3	0	0.0%
ビューティ&ウェルネス専門職大学	1	100.0%	0.0%	1,900	570	2,470	0	1	0	1	0	0.0%
デジタルハリウッド大学	1	100.0%	0.0%	900	270	1,170	0	0	1	1	0	0.0%
LEC東京リーガルマインド大学院大学	1	0.0%	100.0%	1,000	300	1,300	0	0	0	2	0	0.0%
情報経営イノベーション専門職大学	1	0.0%	0.0%	1,300	390	1,690	0	0	1	7	1	14.3%
新潟経営大学	1	0.0%	0.0%	700	210	910	0	0	1	4	0	0.0%
長岡大学	1	0.0%	0.0%	900	270	1,170	0	0	1	4	0	0.0%
事業創造大学院大学	1	100.0%	0.0%	200	60	260	0	0	0	6	0	0.0%
岐阜女子大学	1	0.0%	0.0%	800	240	1,040	0	0	1	5	0	0.0%
静岡英和学院大学	1	100.0%	0.0%	600	180	780	0	0	1	2	1	50.0%
名古屋造形大学	1	100.0%	0.0%	1,000	300	1,300	0	0	1	2	1	50.0%
愛知文教大学	1	0.0%	0.0%	400	120	520	0	0	1	5	0	0.0%
名古屋文理大学	1	0.0%	100.0%	500	150	650	0	0	1	2	1	50.0%
種智院大学	1	0.0%	0.0%	1,000	300	1,300	0	0	1	1	1	100.0%
大阪芸術大学	1	0.0%	0.0%	400	120	520	0	0	0	2	0	0.0%
東大阪大学	1	100.0%	0.0%	1,400	420	1,820	0	0	1	1	0	0.0%
神戸医療未来大学	1	0.0%	100.0%	900	270	1,170	0	0	0	4	0	0.0%
和歌山リハビリテーション専門職大学	1	0.0%	0.0%	800	240	1,040	0	0	0	2	1	50.0%
岡山学院大学	1	0.0%	0.0%	1,100	330	1,430	0	0	1	3	1	33.3%
梅光学院大学	1	100.0%	100.0%	700	210	910	0	0	0	2	1	50.0%
至誠館大学	1	0.0%	0.0%	600	180	780	0	0	1	4	0	0.0%
高知リハビリテーション専門職大学	1	0.0%	0.0%	2,700	810	3,510	0	0	1	12	1	8.3%
日本経済大学	1	100.0%	0.0%	800	240	1,040	0	0	0	9	0	0.0%
九州情報大学	1	0.0%	100.0%	1,100	330	1,430	0	0	1	9	0	0.0%
九州栄養福祉大学	1	0.0%	100.0%	1,200	360	1,560	0	0	0	6	1	16.7%
札幌大谷大学短期大学部	1	100.0%	0.0%	1,000	300	1,300	0	0	0	1	0	0.0%

機関名	新規+継続						備考					
	採択件数 (件)	女性比率 (%)	40歳未満 比率(%)	直接経費 (千円)	間接経費 (千円)	合計 (千円)	基盤研究の件数(件)			新規応募 件数(件)	新規採択 件数(件)	新規採択 率(%)
							基盤 研究A	基盤 研究B	基盤 研究C			
函館大谷短期大学	1	0.0%	0.0%	300	90	390	0	0	1	2	0	0.0%
拓殖大学北海道短期大学	1	100.0%	0.0%	600	180	780	0	0	0	0	0	—
旭川市立大学短期大学部	1	100.0%	0.0%	900	270	1,170	0	0	1	2	1	50.0%
仙台赤門短期大学	1	100.0%	100.0%	300	90	390	0	0	0	2	1	50.0%
聖霊女子短期大学	1	0.0%	0.0%	600	180	780	0	0	1	0	0	—
会津大学短期大学部	1	0.0%	0.0%	1,100	330	1,430	0	0	1	6	1	16.7%
いわき短期大学	1	100.0%	0.0%	400	120	520	0	0	0	1	0	0.0%
福島学院大学短期大学部	1	0.0%	100.0%	1,300	390	1,690	0	0	0	2	1	50.0%
常盤短期大学	1	0.0%	0.0%	900	270	1,170	0	0	1	1	0	0.0%
足利短期大学	1	100.0%	0.0%	1,500	450	1,950	0	0	1	2	1	50.0%
佐野日本大学短期大学	1	100.0%	0.0%	1,300	390	1,690	0	0	1	0	0	—
東京福祉大学短期大学部	1	100.0%	0.0%	600	180	780	0	0	1	2	0	0.0%
秋草学園短期大学	1	100.0%	100.0%	1,000	300	1,300	0	0	0	1	1	100.0%
武蔵野短期大学	1	100.0%	0.0%	800	240	1,040	0	0	1	0	0	—
国際学院埼玉短期大学	1	100.0%	100.0%	600	180	780	0	0	0	1	0	0.0%
埼玉女子短期大学	1	100.0%	0.0%	1,700	510	2,210	0	0	1	2	1	50.0%
山村学園短期大学	1	100.0%	0.0%	600	180	780	0	0	1	0	0	—
聖徳大学短期大学部	1	0.0%	0.0%	300	90	390	0	0	1	5	1	20.0%
清和大学短期大学部	1	100.0%	100.0%	600	180	780	0	0	0	0	0	—
愛国学園短期大学	1	100.0%	100.0%	700	210	910	0	0	1	1	0	0.0%
駒沢女子短期大学	1	100.0%	0.0%	800	240	1,040	0	0	0	0	0	—
実践女子大学短期大学部	1	100.0%	0.0%	1,000	300	1,300	0	0	1	1	0	0.0%
女子美術大学短期大学部	1	100.0%	0.0%	800	240	1,040	0	0	1	0	0	—
白梅学園短期大学	1	100.0%	0.0%	500	150	650	0	0	1	2	0	0.0%
フェリス学院短期大学	1	100.0%	0.0%	600	180	780	0	0	1	0	0	—
東京女子体育短期大学	1	100.0%	0.0%	300	90	390	0	0	1	1	0	0.0%
新渡戸文化短期大学	1	100.0%	0.0%	1,100	330	1,430	0	0	1	2	0	0.0%
東京家政大学短期大学部	1	100.0%	100.0%	800	240	1,040	0	0	0	2	1	50.0%
山野美容芸術短期大学	1	0.0%	0.0%	1,500	450	1,950	0	0	1	1	1	100.0%
昭和音楽大学短期大学部	1	0.0%	100.0%	100	30	130	0	0	1	1	0	0.0%
神奈川歯科大学短期大学部	1	100.0%	0.0%	1,300	390	1,690	0	0	1	0	0	—
湘北短期大学	1	0.0%	100.0%	200	60	260	0	0	0	1	0	0.0%
鶴見大学短期大学部	1	100.0%	0.0%	1,500	450	1,950	0	0	1	2	1	50.0%
新潟中央短期大学	1	100.0%	0.0%	1,200	360	1,560	0	0	1	0	0	—
明倫短期大学	1	100.0%	0.0%	300	90	390	0	0	1	1	0	0.0%
金沢星稜大学女子短期大学部	1	100.0%	0.0%	400	120	520	0	0	0	2	1	50.0%
仁愛女子短期大学	1	0.0%	100.0%	1,400	420	1,820	0	0	1	3	0	0.0%
信州豊南短期大学	1	0.0%	0.0%	1,000	300	1,300	0	0	1	0	0	—
佐久大学信州短期大学部	1	100.0%	0.0%	100	30	130	0	0	0	1	1	100.0%
大垣女子短期大学	1	0.0%	0.0%	900	270	1,170	0	0	1	2	0	0.0%
岐阜聖徳学園大学短期大学部	1	100.0%	0.0%	1,500	450	1,950	0	0	1	1	1	100.0%
平成医療短期大学	1	0.0%	0.0%	600	180	780	0	0	1	4	1	25.0%
愛知文教女子短期大学	1	100.0%	100.0%	1,100	330	1,430	0	0	0	4	0	0.0%
愛知産業大学短期大学	1	100.0%	0.0%	1,200	360	1,560	0	0	1	1	0	0.0%
鈴鹿大学短期大学部	1	100.0%	0.0%	1,500	450	1,950	0	0	1	3	0	0.0%
ユマニテク短期大学	1	100.0%	100.0%	1,200	360	1,560	0	0	1	2	1	50.0%
滋賀短期大学	1	0.0%	0.0%	1,400	420	1,820	0	0	1	0	0	—
華頂短期大学	1	100.0%	0.0%	400	120	520	0	0	1	2	0	0.0%
京都文教短期大学	1	0.0%	0.0%	800	240	1,040	0	0	1	1	0	0.0%
嵯峨美術短期大学	1	100.0%	0.0%	300	90	390	0	0	1	0	0	—
大阪キリスト教短期大学	1	100.0%	100.0%	800	240	1,040	0	0	1	3	0	0.0%
大阪女学院短期大学	1	0.0%	0.0%	4,500	1,350	5,850	0	1	0	1	0	0.0%
大手前短期大学	1	0.0%	0.0%	1,500	450	1,950	0	0	1	5	1	20.0%
関西女子短期大学	1	100.0%	0.0%	1,300	390	1,690	0	0	1	0	0	—
大阪国際大学短期大学部	1	0.0%	0.0%	500	150	650	0	0	1	2	0	0.0%
常盤会短期大学	1	0.0%	0.0%	500	150	650	0	0	1	1	0	0.0%
大阪芸術大学短期大学部	1	0.0%	100.0%	900	270	1,170	0	0	0	1	0	0.0%
近畿大学短期大学部	1	100.0%	0.0%	400	120	520	0	0	1	0	0	—
藍野大学短期大学部	1	100.0%	0.0%	500	150	650	0	0	1	3	0	0.0%
神戸女子短期大学	1	100.0%	0.0%	1,200	360	1,560	0	0	1	3	1	33.3%
湊川短期大学	1	0.0%	100.0%	700	210	910	0	0	0	0	0	—
鳥取短期大学	1	100.0%	0.0%	500	150	650	0	0	1	3	0	0.0%
就実短期大学	1	100.0%	0.0%	500	150	650	0	0	1	6	0	0.0%
岡山短期大学	1	100.0%	0.0%	900	270	1,170	0	0	1	0	0	—
山陽学園短期大学	1	100.0%	100.0%	2,300	690	2,990	0	0	0	4	1	25.0%
中国短期大学	1	0.0%	100.0%	900	270	1,170	0	0	1	8	1	12.5%
倉敷市立短期大学	1	0.0%	0.0%	700	210	910	0	0	1	0	0	—
山陽女子短期大学	1	0.0%	0.0%	1,900	570	2,470	0	0	1	2	1	50.0%
安田女子短期大学	1	100.0%	100.0%	300	90	390	0	0	0	1	0	0.0%
山口芸術短期大学	1	0.0%	0.0%	1,000	300	1,300	0	0	1	0	0	—
徳島文理大学短期大学部	1	100.0%	0.0%	1,000	300	1,300	0	0	0	1	1	100.0%
せとうち観光専門職短期大学	1	100.0%	100.0%	500	150	650	0	0	1	2	0	0.0%
聖カタリナ大学短期大学部	1	100.0%	0.0%	800	240	1,040	0	0	1	0	0	—
高知学園短期大学	1	100.0%	0.0%	1,000	300	1,300	0	0	0	3	1	33.3%
西日本短期大学	1	100.0%	100.0%	1,700	510	2,210	0	0	1	3	1	33.3%
東筑紫短期大学	1	0.0%	100.0%	1,400	420	1,820	0	0	1	1	0	0.0%
福岡女子短期大学	1	0.0%	0.0%	1,200	360	1,560	0	0	1	1	0	0.0%
福岡こども短期大学	1	0.0%	100.0%	2,500	750	3,250	0	0	1	2	1	50.0%
西九州大学短期大学部	1	0.0%	0.0%	900	270	1,170	0	0	0	5	1	20.0%
長崎短期大学	1	100.0%	0.0%	700	210	910	0	0	1	3	1	33.3%
宮崎学園短期大学	1	100.0%	0.0%	400	120	520	0	0	1	2	0	0.0%
公益財団法人国際科学振興財団	1	100.0%	0.0%	1,200	360	1,560	0	0	1	2	0	0.0%
公益財団法人政治経済研究所	1	0.0%	0.0%	1,000	300	1,300	0	0	1	0	0	—
公益財団法人目黒寄生虫館	1	0.0%	100.0%	900	270	1,170	0	0	0	3	0	0.0%
公益財団法人 研医会	1	0.0%	0.0%	1,100	330	1,430	0	0	1	1	1	100.0%
公益財団法人心臓血管研究所	1	100.0%	100.0%	800	240	1,040	0	0	0	1	1	100.0%
公益財団法人野口研究所	1	0.0%	0.0%	1,100	330	1,430	0	0	1	10	0	0.0%
公益財団法人 中近東文化センター	1	0.0%	0.0%	4,000	1,200	5,200	0	1	0	0	0	—
公益財団法人応用科学研究所	1	100.0%	0.0%	10,500	3,150	13,650	1	0	0	2	1	50.0%
(財)蛋白質研究奨励会	1	0.0%	0.0%	1,500	450	1,950	0	0	1	1	1	100.0%
公益社団法人函館市医師会函館市医師会看護・リハビリテーション学院(生体医学研究センター)	1	0.0%	100.0%	900	270	1,170	0	0	0	0	0	—
一般社団法人北海道開発技術センター(地域政策研究所)	1	0.0%	0.0%	2,000	600	2,600	0	0	1	1	1	100.0%
独立行政法人国立病院機構(仙台医療センター臨床研究部)	1	100.0%	100.0%	1,100	330	1,430	0	0	1	1	1	100.0%
秋田県総合食品研究センター	1	0.0%	0.0%	1,800	540	2,340	0	0	0	1	1	100.0%
公益財団法人福島イノベーション・コースト構想推進機構(東日本大震災・原子力災害伝承館)	1	0.0%	100.0%	500	150	650	0	0	0	1	0	0.0%

機関名	新規+継続						基盤研究の件数(件)			備考		
	採択件数 (件)	女性比率 (%)	40歳未満 比率(%)	直接経費 (千円)	間接経費 (千円)	合計 (千円)	基盤 研究A	基盤 研究B	基盤 研究C	新規応募 件数(件)	新規採択 件数(件)	新規採択 率(%)
独立行政法人国立病院機構茨城東病院(臨床研究部)	1	0.0%	0.0%	1,200	360	1,560	0	0	1	2	1	50.0%
茨城県霞ヶ浦環境科学センター(湖沼環境研究室、大気・化学物質研究室)	1	100.0%	0.0%	0	0	0	0	0	1	0	0	—
栃木県立博物館	1	0.0%	100.0%	600	180	780	0	0	0	0	0	—
一般社団法人プラズマ化学生物学研究所	1	0.0%	0.0%	1,100	330	1,430	0	0	1	4	0	0.0%
独立行政法人国立病院機構埼玉病院(臨床研究部)	1	100.0%	0.0%	800	240	1,040	0	0	0	0	0	—
公益財団法人日本分析センター	1	100.0%	100.0%	600	180	780	0	0	1	0	0	—
独立行政法人国立病院機構下志津病院(臨床研究部)	1	0.0%	0.0%	800	240	1,040	0	0	1	0	0	—
独立行政法人国立美術館国立西洋美術館	1	100.0%	0.0%	3,000	900	3,900	0	1	0	2	1	50.0%
独立行政法人国立青少年教育振興機構青少年教育研究センター	1	0.0%	100.0%	1,100	330	1,430	0	0	0	2	1	50.0%
大学共同利用機関法人 人間文化研究機構本部	1	0.0%	0.0%	700	210	910	0	0	1	0	0	—
一般財団法人計量計画研究所	1	0.0%	100.0%	1,500	450	1,950	0	0	0	1	1	100.0%
独立行政法人自動車技術総合機構交通安全環境研究所	1	0.0%	100.0%	1,800	540	2,340	0	0	0	2	1	50.0%
公益財団法人統計情報研究開発センター	1	100.0%	0.0%	600	180	780	0	0	1	2	0	0.0%
公益財団法人後藤・安田記念東京都市研究所(研究部)	1	0.0%	100.0%	1,200	360	1,560	0	0	0	0	0	—
公益財団法人ライオン歯科衛生研究所(研究部研究開発室)	1	0.0%	0.0%	800	240	1,040	0	0	1	0	0	—
公益財団法人榊原記念財団(臨床研究施設・研究部門)	1	0.0%	0.0%	900	270	1,170	0	0	1	3	0	0.0%
地方独立行政法人東京都立病院機構 東京都立小児総合医療センター(臨床研究部)	1	0.0%	0.0%	1,200	360	1,560	0	0	1	2	0	0.0%
一般財団法人農政調査委員会	1	100.0%	0.0%	300	90	390	0	0	0	1	0	0.0%
一般財団法人日本気象協会	1	100.0%	0.0%	2,700	810	3,510	0	0	0	1	1	100.0%
独立行政法人国立病院機構(久里浜医療センター臨床研究部)	1	0.0%	100.0%	1,200	360	1,560	0	0	0	1	1	100.0%
神奈川県自然環境保全センター	1	0.0%	100.0%	1,100	330	1,430	0	0	0	0	0	—
横浜市立脳卒中・神経脊髄センター(臨床研究部)	1	0.0%	0.0%	100	30	130	0	0	1	0	0	—
地方独立行政法人神奈川県立病院機構神奈川県立循環器呼吸器病センター(臨床研究所)	1	100.0%	0.0%	1,400	420	1,820	0	0	0	2	1	50.0%
東京都立松沢病院(臨床研究室)	1	0.0%	0.0%	200	60	260	0	0	0	2	1	50.0%
公益社団法人都市住宅学会(都市住宅研究センター)	1	0.0%	0.0%	500	150	650	0	0	1	2	1	50.0%
一般財団法人地球・人間環境フォーラム(研究推進ユニット)	1	0.0%	0.0%	1,300	390	1,690	0	0	1	2	1	50.0%
公益社団法人日本不動産学会(不動産研究センター)	1	0.0%	0.0%	1,600	480	2,080	0	1	0	4	0	0.0%
公益社団法人子ども環境学会(子ども環境研究センター)	1	0.0%	0.0%	2,900	870	3,770	0	1	0	1	1	100.0%
国土交通省国土交通政策研究所	1	0.0%	0.0%	700	210	910	0	0	1	1	0	0.0%
一般財団法人キャノングローバル戦略研究所	1	0.0%	0.0%	1,700	510	2,210	0	0	1	1	1	100.0%
公益財団法人日本スポーツ協会(スポーツ科学研究室)	1	0.0%	0.0%	2,400	720	3,120	0	0	1	2	1	50.0%
一般社団法人AIM医学研究所	1	100.0%	0.0%	5,300	1,590	6,890	0	1	0	2	0	0.0%
一般社団法人全日本ピアノ指導者協会(ピティナ音楽研究所)	1	100.0%	0.0%	1,200	360	1,560	0	0	0	1	1	100.0%
新潟県立歴史博物館	1	0.0%	0.0%	600	180	780	0	0	1	4	0	0.0%
独立行政法人国立病院機構西新潟中央病院(臨床研究部)	1	0.0%	0.0%	100	30	130	0	0	0	0	0	—
富山県産業技術研究開発センター	1	0.0%	0.0%	1,100	330	1,430	0	0	1	5	1	20.0%
富山県農林水産総合技術センター	1	0.0%	100.0%	900	270	1,170	0	0	0	1	1	100.0%
公益財団法人立山カルデラ砂防博物館	1	0.0%	0.0%	900	270	1,170	0	0	1	0	0	—
福井県里山里海湖研究所	1	0.0%	0.0%	900	270	1,170	0	0	1	0	0	—
山梨県森林総合研究所	1	0.0%	100.0%	2,100	630	2,730	0	0	1	2	1	50.0%
飯田市歴史研究所	1	0.0%	100.0%	1,600	480	2,080	0	0	0	2	1	50.0%
岐阜県森林研究所	1	0.0%	0.0%	400	120	520	0	0	1	0	0	—
独立行政法人国立病院機構長良医療センター(臨床研究部)	1	0.0%	0.0%	1,000	300	1,300	0	0	1	0	0	—
静岡県農林技術研究所	1	0.0%	100.0%	1,900	570	2,470	0	0	0	2	1	50.0%
静岡県環境衛生科学研究所	1	0.0%	0.0%	1,000	300	1,300	0	0	1	0	0	—
愛知県衛生研究所	1	0.0%	0.0%	1,300	390	1,690	0	0	1	5	0	0.0%
公益財団法人豊田都市交通研究所	1	0.0%	0.0%	800	240	1,040	0	0	1	3	0	0.0%
独立行政法人国立病院機構三重病院(臨床研究部)	1	0.0%	0.0%	6,000	1,800	7,800	0	0	0	1	0	0.0%
独立行政法人国立美術館京都国立近代美術館	1	100.0%	100.0%	600	180	780	0	0	1	1	0	0.0%
公益財団法人地球環境産業技術研究機構	1	0.0%	0.0%	800	240	1,040	0	0	1	3	1	33.3%
公益財団法人京都服飾文化研究財団	1	100.0%	0.0%	400	120	520	0	0	1	0	0	—
京都府立京都学・歴史館(京都市推進課)	1	0.0%	100.0%	1,600	480	2,080	0	0	0	2	1	50.0%
独立行政法人国立美術館国立国際美術館	1	100.0%	100.0%	1,100	330	1,430	0	0	0	0	0	—
一般財団法人大阪国際児童文学振興財団	1	100.0%	0.0%	900	270	1,170	0	0	1	1	1	100.0%
一般財団法人日本建築総合試験所(試験研究センター)	1	0.0%	0.0%	1,900	570	2,470	0	0	1	0	0	—
一般社団法人部落解放・人権研究所(調査・研究部)	1	0.0%	0.0%	1,200	360	1,560	0	0	1	2	1	50.0%
地方独立行政法人大阪府立病院機構大阪はびきの医療センター(臨床研究センター)	1	100.0%	0.0%	500	150	650	0	0	1	1	0	0.0%
兵庫県立農林水産技術総合センター	1	0.0%	0.0%	5,800	1,740	7,540	0	1	0	1	1	100.0%
公益財団法人 黒川古文化研究所	1	0.0%	0.0%	3,400	1,020	4,420	0	1	0	3	1	33.3%
(財)ひょうご環境創造協会(兵庫県環境研究センター)	1	0.0%	0.0%	1,100	330	1,430	0	0	1	1	0	0.0%
地方独立行政法人加古川市民病院機構(臨床研究・治療センター)	1	0.0%	100.0%	800	240	1,040	0	0	0	0	0	—
独立行政法人国立病院機構南和歌山医療センター(臨床研究部)	1	100.0%	0.0%	2,100	630	2,730	0	0	1	4	1	25.0%
和歌山県立博物館	1	100.0%	100.0%	0	0	0	0	0	0	1	0	0.0%
和歌山県工業技術センター	1	0.0%	0.0%	1,000	300	1,300	0	0	1	0	0	—
島根県保健環境科学研究所	1	0.0%	0.0%	1,500	450	1,950	0	0	0	1	1	100.0%
島根県農業技術センター	1	0.0%	0.0%	800	240	1,040	0	0	0	0	0	—
海上保安大学校(海上保安国際研究センター)	1	100.0%	0.0%	800	240	1,040	0	0	0	11	0	0.0%
独立行政法人国立病院機構東広島医療センター(臨床研究部)	1	0.0%	0.0%	600	180	780	0	0	1	0	0	—

機関名	新規+継続						基盤研究の件数(件)			備考		
	採択件数 (件)	女性比率 (%)	40歳未満 比率(%)	直接経費 (千円)	間接経費 (千円)	合計 (千円)	基盤	基盤	基盤	新規応募 件数(件)	新規採択 件数(件)	新規採択 率(%)
							研究A	研究B	研究C			
独立行政法人国立病院機構山口学部医療センター(臨床研究部)	1	0.0%	0.0%	900	270	1,170	0	0	1	0	0	—
独立行政法人国立病院機構関門医療センター(臨床研究部)	1	0.0%	0.0%	2,200	660	2,860	0	0	1	3	1	33.3%
一般財団法人平成学術振興財団(平成医療福祉グループ総合研究所)	1	0.0%	0.0%	1,300	390	1,690	0	0	0	1	0	0.0%
自然免疫制御技術研究組合	1	0.0%	0.0%	1,100	330	1,430	0	0	1	1	1	100.0%
公益財団法人高知県牧野記念財団	1	100.0%	0.0%	1,100	330	1,430	0	0	1	4	0	0.0%
公益財団法人九州先端科学技術研究所	1	0.0%	0.0%	800	240	1,040	0	0	1	2	0	0.0%
福岡県工業技術センター	1	0.0%	0.0%	1,500	450	1,950	0	0	1	1	0	0.0%
地方独立行政法人福岡市立病院機構福岡市立こども病院(臨床研究部)	1	0.0%	0.0%	1,300	390	1,690	0	0	0	0	0	—
公立学校共済組合九州中央病院(臨床研究センター)	1	0.0%	0.0%	1,300	390	1,690	0	0	0	6	1	16.7%
佐賀県工業技術センター	1	0.0%	0.0%	1,000	300	1,300	0	0	1	0	0	—
独立行政法人国立病院機構薩野医療センター(臨床研究部)	1	0.0%	0.0%	1,800	540	2,340	0	0	1	0	0	—
公益財団法人佐賀国際重粒子線がん治療財団九州国際重粒子線がん治療センター(臨床研究)	1	0.0%	0.0%	600	180	780	0	0	0	0	0	—
独立行政法人国立病院機構鹿児島医療センター(臨床研究部)	1	100.0%	0.0%	600	180	780	0	0	1	0	0	—
株式会社雪研スノーイーターズ(研究室)	1	0.0%	0.0%	500	150	650	0	0	1	1	0	0.0%
社会福祉法人東北福祉会認知症介護研究・研修仙台センター(研究部、研修部)	1	100.0%	100.0%	600	180	780	0	0	0	0	0	—
鹿島建設株式会社(技術研究所)	1	0.0%	0.0%	1,300	390	1,690	0	0	1	2	0	0.0%
株式会社安藤・間(技術研究所)	1	0.0%	0.0%	700	210	910	0	0	1	0	0	—
株式会社SRA(先端技術研究室)	1	0.0%	0.0%	800	240	1,040	0	0	1	1	0	0.0%
株式会社インターネットイニシアティブ(技術研究)	1	0.0%	100.0%	300	90	390	0	0	0	0	0	—
特定非営利活動法人環境修復保全機構(研究センター)	1	0.0%	0.0%	800	240	1,040	0	0	1	0	0	—
株式会社大崎総合研究所	1	0.0%	0.0%	2,500	750	3,250	0	1	0	0	0	—
大日本コンサルタント株式会社(インフラ技術研究所)	1	0.0%	0.0%	1,000	300	1,300	0	0	1	0	0	—
オムロンサイニクエックス株式会社	1	0.0%	100.0%	700	210	910	0	0	0	1	0	0.0%
特定非営利活動法人富士山測候所を活用する会(富士山環境研究センター)	1	0.0%	0.0%	1,800	540	2,340	0	0	1	2	1	50.0%
株式会社農林中金総合研究所	1	100.0%	100.0%	600	180	780	0	0	1	0	0	—
株式会社RICOS	1	0.0%	100.0%	1,000	300	1,300	0	0	0	1	0	0.0%
株式会社サイバーエージェント(AI事業本部 AI Lab)	1	0.0%	100.0%	1,100	330	1,430	0	0	0	0	0	—
セントラル硝子株式会社(New-STEP研究所 事業開発グループ 湘南リサーチセンター)	1	0.0%	0.0%	1,300	390	1,690	0	0	1	0	0	—
社会医療法人蘇西厚生会まつなみリサーチパーク	1	100.0%	0.0%	1,400	420	1,820	0	0	1	1	1	100.0%
株式会社豊田中央研究所	1	0.0%	100.0%	500	150	650	0	0	0	1	1	100.0%
リージョナルフィッシュ株式会社(研究開発部)	1	0.0%	100.0%	1,400	420	1,820	0	0	1	1	1	100.0%
株式会社麻生(株式会社麻生飯塚病院医学研究推進本部)	1	0.0%	0.0%	1,400	420	1,820	0	0	1	0	0	—
日本レドックス株式会社	1	100.0%	0.0%	1,900	570	2,470	0	0	1	2	1	50.0%

(注1)「特別推進研究」、「新学術領域研究(研究領域提案型)」、「公募研究及び成果取りまとめ経費」、「学術変革領域研究(A)」、「計画研究及び公募研究」、「学術変革領域研究(B)」、「計画研究」、「基盤研究」、「挑戦的研究」、「若手研究」、「研究活動スタート支援」及び「国際共同研究加速基金(国際先導研究及び海外連携研究)」について分類。  
(注2)令和6年新規分には「新学術領域研究(研究領域提案型)」、「計画研究及び公募研究」、「挑戦的研究」、「研究活動スタート支援」及び「国際共同研究加速基金(国際先導研究及び海外連携研究)」の計上なし。  
(注3)研究代表者が所属する研究機関により整理。採択件数が同数の場合は機関番号順に掲載。  
(注4)女性比率は「採択件数」に占める女性研究者が採択となった件数の割合。  
(注5)\*印は新規応募件数が50件以上の研究機関を示す。  
(注6)新規応募がなかった機関の新規採択率は「—」と表示。

大区分・中区分別 配分状況(令和6年度 新規採択分)

資料4-1-1

大区分A				
中区分名	応募数(件)	採択数(件)	配分額(直接経費) (千円)	1課題当たりの 平均配分額(千円)
思想、芸術およびその関連分野	1,469.6	451.6	642,800	1,423
文学、言語学およびその関連分野	2,105.5	690.0	860,250	1,247
歴史学、考古学、博物館学およびその関連分野	1,286.0	385.0	1,093,400	2,840
地理学、文化人類学、民俗学およびその関連分野	912.0	276.0	556,383	2,016
法学およびその関連分野	848.0	268.0	348,600	1,301
政治学およびその関連分野	804.8	249.3	390,683	1,567
経済学、経営学およびその関連分野	2,313.2	723.6	1,122,600	1,551
社会学およびその関連分野	1,875.5	577.0	804,733	1,395
教育学およびその関連分野	4,179.5	1,293.5	1,879,750	1,453
心理学およびその関連分野	1,291.5	390.5	750,700	1,922
合計	17,085.7	5,304.5 (23.3%)	8,449,900 (14.5%)	1,593

大区分B				
中区分名	応募数(件)	採択数(件)	配分額(直接経費) (千円)	1課題当たりの 平均配分額(千円)
代数学、幾何学およびその関連分野	527.0	170.0	199,100	1,171
解析学、応用数学およびその関連分野	627.0	190.0	261,400	1,376
物性物理学およびその関連分野	1,086.0	303.0	1,109,500	3,662
プラズマ学およびその関連分野	355.0	97.5	509,250	5,223
素粒子、原子核、宇宙物理学およびその関連分野	916.0	249.5	1,628,250	6,526
天文学およびその関連分野	331.0	97.0	613,400	6,324
地球惑星科学およびその関連分野	1,015.0	289.0	1,746,200	6,042
合計	4,857.0	1,396.0 (6.1%)	6,067,100 (10.4%)	4,346

大区分C				
中区分名	応募数(件)	採択数(件)	配分額(直接経費) (千円)	1課題当たりの 平均配分額(千円)
材料力学、生産工学、設計工学およびその関連分野	642.0	184.0	687,600	3,737
流体工学、熱工学およびその関連分野	495.0	136.0	445,700	3,277
機械力学、ロボティクスおよびその関連分野	447.0	130.0	411,600	3,166
電気電子工学およびその関連分野	1,402.0	395.0	1,561,800	3,954
土木工学およびその関連分野	933.0	265.0	797,500	3,009
建築学およびその関連分野	923.6	271.6	641,200	2,360
航空宇宙工学、船舶海洋工学およびその関連分野	397.0	110.0	377,400	3,431
社会システム工学、安全工学、防災工学およびその関連分野	561.0	160.0	428,200	2,676
合計	5,800.6	1,651.6 (7.3%)	5,351,000 (9.2%)	3,240

大区分D				
中区分名	応募数(件)	採択数(件)	配分額(直接経費) (千円)	1課題当たりの 平均配分額(千円)
材料工学およびその関連分野	1,080.0	289.0	1,205,700	4,172
化学工学およびその関連分野	541.0	145.0	608,100	4,194
ナノマイクロ科学およびその関連分野	623.0	166.0	1,221,100	7,356
応用物理物性およびその関連分野	439.0	116.0	747,000	6,440
応用物理工学およびその関連分野	364.0	89.0	440,100	4,945
原子力工学、地球資源工学、エネルギー学およびその関連分野	354.0	97.0	389,400	4,014
人間医学およびその関連分野 *	729.5	194.5	595,150	3,060
合計	4,130.5	1,096.5 (4.8%)	5,206,550 (8.9%)	4,748

大区分E				
中区分名	応募数(件)	採択数(件)	配分額(直接経費) (千円)	1課題当たりの 平均配分額(千円)
物理化学、機能物性化学およびその関連分野	461.0	114.0	466,000	4,088
有機化学およびその関連分野	685.0	175.0	740,200	4,230
無機・錯体化学、分析化学およびその関連分野	603.0	160.0	636,600	3,979
高分子、有機材料およびその関連分野	563.0	145.0	649,600	4,480
無機材料化学、エネルギー関連化学およびその関連分野	451.0	125.0	893,800	7,150
生体分子化学およびその関連分野	585.0	145.0	647,900	4,468
合計	3,348.0	864.0 (3.8%)	4,034,100 (6.9%)	4,669

大区分F				
中区分名	応募数(件)	採択数(件)	配分額(直接経費) (千円)	1課題当たりの 平均配分額(千円)
農芸化学およびその関連分野	1,346.0	370.0	1,000,300	2,704
生産環境農学およびその関連分野	949.0	266.0	1,013,100	3,809
森林園科学、水圏応用科学およびその関連分野	856.0	248.0	923,200	3,723
社会経済農学、農業工学およびその関連分野	716.0	198.0	562,200	2,839
獣医学、畜産学およびその関連分野	871.0	239.0	572,600	2,396
合計	4,738.0	1,321.0 (5.8%)	4,071,400 (7.0%)	3,082

大区分G				
中区分名	応募数(件)	採択数(件)	配分額(直接経費) (千円)	1課題当たりの 平均配分額(千円)
分子レベルから細胞レベルの生物学およびその関連分野	1,257.0	340.0	1,932,700	5,684
細胞レベルから個体レベルの生物学およびその関連分野	1,256.0	337.0	1,266,300	3,758
個体レベルから集団レベルの生物学と人類学およびその関連分野	803.0	222.0	642,100	2,892
神経科学およびその関連分野	641.0	167.0	704,300	4,217
合計	3,957.0	1,066.0 (4.7%)	4,545,400 (7.8%)	4,264

大区分H				
中区分名	応募数(件)	採択数(件)	配分額(直接経費) (千円)	1課題当たりの 平均配分額(千円)
薬学およびその関連分野	1,652.0	455.0	929,100	2,042
生体の構造と機能およびその関連分野	663.0	169.0	452,500	2,678
病理病態学、感染・免疫学およびその関連分野	1,427.0	380.0	837,000	2,203
合計	3,742.0	1,004.0 (4.4%)	2,218,600 (3.8%)	2,210

大区分I				
中区分名	応募数(件)	採択数(件)	配分額(直接経費) (千円)	1課題当たりの 平均配分額(千円)
腫瘍学およびその関連分野	1,213.0	358.0	769,500	2,149
ブレインサイエンスおよびその関連分野	492.0	135.0	451,900	3,347
内科学一般およびその関連分野	2,958.0	879.0	1,522,800	1,732
器官システム内科学およびその関連分野	2,634.0	789.0	1,320,400	1,674
生体情報内科学およびその関連分野	1,359.0	392.0	754,600	1,925
恒常性維持器官の外科学およびその関連分野	2,484.0	727.0	1,202,500	1,654
生体機能および感覚に関する外科学およびその関連分野	3,475.0	1,035.0	1,634,300	1,579
口腔科学およびその関連分野	2,501.0	765.0	1,291,500	1,688
社会医学、看護学およびその関連分野	4,443.0	1,362.0	2,123,100	1,559
スポーツ科学、体育、健康科学およびその関連分野	3,436.0	1,040.0	2,103,100	2,022
人間工学およびその関連分野 *	729.5	194.5	595,150	3,060
合計	25,724.5	7,676.5 (33.8%)	13,768,850 (23.6%)	1,794

大区分J				
中区分名	応募数(件)	採択数(件)	配分額(直接経費) (千円)	1課題当たりの 平均配分額(千円)
情報科学、情報工学およびその関連分野	1,071.0	301.0	739,200	2,456
人間情報学およびその関連分野	1,567.1	446.1	1,433,800	3,214
応用情報学およびその関連分野	709.0	205.5	758,000	3,689
合計	3,347.1	952.6 (4.2%)	2,931,000 (5.0%)	3,077

大区分K				
中区分名	応募数(件)	採択数(件)	配分額(直接経費) (千円)	1課題当たりの 平均配分額(千円)
環境解析評価およびその関連分野	602.0	167.0	773,400	4,631
環境保全対策およびその関連分野	792.0	222.0	836,700	3,769
合計	1,394.0	389.0 (1.7%)	1,610,100 (2.8%)	4,139

中区分名	応募数(件)	採択数(件)	配分額(直接経費) (千円)	1課題当たりの 平均配分額(千円)
人間工学およびその関連分野	1,459.0	389.0	1,190,300	3,060

- (注1)「特別推進研究」、「学術変革領域研究(A)」「(計画研究及び公募研究)」、「学術変革領域研究(B)」「(計画研究)」、「基盤研究」(特設分野研究を除く)及び「若手研究」について分類。
- (注2)「特別推進研究」及び「基盤研究(S)」は、<最も関連の深い中区分>に分類。
- (注3)「学術変革領域研究(A)」「(計画研究及び公募研究)」、「学術変革領域研究(B)」「(計画研究)」は、<最も関連の深い小区分>を基に分類。
- (注4)対応する中区分が複数ある小区分については、件数、配分額を按分して集計。
- (注5)採択件数及び配分額の合計の下括弧は、全体に占める各大区分の割合。
- (注6)「人間工学およびその関連分野」は2つの大区分に表れるため、大区分ごとの括りには按分して集計し、中区分としての応募件数、採択件数、配分額は最後に掲載した。
- (注7)四捨五入の関係上、合計と内訳の数値が一致しないことがある。

大区分A				
中区分名	応募数(件)	採択数(件)	配分額(直接経費)(千円)	1課題当たりの平均配分額(千円)
思想、芸術およびその関連分野	2,614.6	1,595.6	2,005,262	1,257
文学、言語学およびその関連分野	3,818.5	2,402.0	2,605,825	1,085
歴史学、考古学、博物館学およびその関連分野	2,286.0	1,385.0	3,051,100	2,203
地理学、文化人類学、民俗学およびその関連分野	1,635.3	998.2	1,835,963	1,839
法学およびその関連分野	1,515.0	935.0	1,116,900	1,195
政治学およびその関連分野	1,431.1	875.6	1,445,129	1,650
経済学、経営学およびその関連分野	4,140.2	2,548.6	3,670,933	1,440
社会学およびその関連分野	3,280.8	1,982.2	2,627,306	1,325
教育学およびその関連分野	7,289.0	4,403.0	5,305,712	1,205
心理学およびその関連分野	2,259.5	1,358.5	2,318,250	1,706
合計	30,269.8	18,483.7 (24.4%)	25,982,380 (15.9%)	1,406

大区分B				
中区分名	応募数(件)	採択数(件)	配分額(直接経費)(千円)	1課題当たりの平均配分額(千円)
代数学、幾何学およびその関連分野	1,030.0	673.0	786,900	1,169
解析学、応用数学およびその関連分野	1,166.0	729.0	1,005,800	1,380
物性物理学およびその関連分野	1,709.0	926.0	2,940,454	3,175
プラズマ学およびその関連分野	598.0	340.5	1,233,350	3,622
素粒子、原子核、宇宙物理学およびその関連分野	1,553.0	884.5	4,944,668	5,590
天文学およびその関連分野	542.0	308.0	1,538,100	4,994
地球惑星科学およびその関連分野	1,742.0	1,015.0	4,032,700	3,973
合計	8,340.0	4,876.0 (6.4%)	16,481,972 (10.1%)	3,380

大区分C				
中区分名	応募数(件)	採択数(件)	配分額(直接経費)(千円)	1課題当たりの平均配分額(千円)
材料工学、生産工学、設計工学およびその関連分野	1,032.0	573.0	1,438,300	2,510
流体工学、熱工学およびその関連分野	799.0	440.0	1,074,400	2,442
機械工学、ロボティクスおよびその関連分野	736.0	419.0	1,015,400	2,423
電気電子工学およびその関連分野	2,332.0	1,325.0	3,946,000	2,978
土木工学およびその関連分野	1,547.0	878.0	2,035,600	2,318
建築学およびその関連分野	1,571.6	919.6	1,695,962	1,844
航空宇宙工学、船舶海洋工学およびその関連分野	645.0	358.0	1,104,200	3,084
社会システム工学、安全工学、防災工学およびその関連分野	987.0	583.0	1,279,600	2,195
合計	9,649.6	5,495.6 (7.2%)	13,589,462 (8.3%)	2,473

大区分D				
中区分名	応募数(件)	採択数(件)	配分額(直接経費)(千円)	1課題当たりの平均配分額(千円)
材料工学およびその関連分野	1,755.0	963.0	3,277,560	3,403
化学工学およびその関連分野	846.0	450.0	1,636,700	3,637
ナノマイクロ科学およびその関連分野	1,011.0	554.0	2,893,106	5,222
応用物理物性およびその関連分野	696.0	373.0	1,752,800	4,699
応用物理工学およびその関連分野	575.0	300.0	1,369,100	4,564
原子力工学、地球資源工学、エネルギー学およびその関連分野	553.0	296.0	929,000	3,139
人間医学およびその関連分野 *	1,188.5	653.5	1,593,100	2,438
合計	6,624.5	3,589.5 (4.7%)	13,451,365 (8.3%)	3,747

大区分E				
中区分名	応募数(件)	採択数(件)	配分額(直接経費)(千円)	1課題当たりの平均配分額(千円)
物理化学、機能物性化学およびその関連分野	764.0	417.0	1,569,700	3,764
有機化学およびその関連分野	1,017.0	506.0	2,091,500	4,133
無機・錯体化学、分析化学およびその関連分野	975.0	531.0	1,633,394	3,076
高分子、有機材料およびその関連分野	880.0	461.0	2,074,400	4,500
無機材料化学、エネルギー関連化学およびその関連分野	723.0	397.0	1,622,600	4,087
生体分子化学およびその関連分野	915.0	475.0	2,373,200	4,996
合計	5,274.0	2,787.0 (3.7%)	11,364,794 (7.0%)	4,078

大区分F				
中区分名	応募数(件)	採択数(件)	配分額(直接経費)(千円)	1課題当たりの平均配分額(千円)
農芸化学およびその関連分野	2,189.0	1,213.0	3,007,700	2,480
生産環境農学およびその関連分野	1,635.0	951.0	2,551,500	2,683
森林園科学、水圏応用科学およびその関連分野	1,451.0	843.0	2,172,670	2,577
社会経済農学、農業工学およびその関連分野	1,175.0	656.0	1,369,627	2,088
獣医学、畜産学およびその関連分野	1,448.0	816.0	1,955,900	2,397
合計	7,898.0	4,479.0 (5.9%)	11,057,397 (6.8%)	2,469

大区分G				
中区分名	応募数(件)	採択数(件)	配分額(直接経費)(千円)	1課題当たりの平均配分額(千円)
分子レベルから細胞レベルの生物学およびその関連分野	1,952.0	1,034.0	4,643,000	4,490
細胞レベルから個体レベルの生物学およびその関連分野	1,962.0	1,043.0	4,525,300	4,339
個体レベルから集団レベルの生物学と人類学およびその関連分野	1,314.0	733.0	1,930,500	2,634
神経科学およびその関連分野	1,023.0	549.0	2,575,900	4,692
合計	6,251.0	3,359.0 (4.4%)	13,674,700 (8.4%)	4,071

大区分H				
中区分名	応募数(件)	採択数(件)	配分額(直接経費)(千円)	1課題当たりの平均配分額(千円)
薬学およびその関連分野	2,623.0	1,426.0	2,608,300	1,929
生体の構造と機能およびその関連分野	1,068.0	574.0	1,640,300	2,858
病理病態学、感染・免疫学およびその関連分野	2,320.0	1,273.0	3,069,002	2,411
合計	6,011.0	3,273.0 (4.3%)	7,317,602 (4.5%)	2,236

大区分I				
中区分名	応募数(件)	採択数(件)	配分額(直接経費)(千円)	1課題当たりの平均配分額(千円)
腫瘍学およびその関連分野	1,923.0	1,068.0	2,090,300	1,957
ブレインサイエンスおよびその関連分野	827.0	469.0	1,337,600	2,852
内科学一般およびその関連分野	4,952.0	2,873.0	4,068,100	1,416
器官システム内科学およびその関連分野	4,364.0	2,519.0	3,609,900	1,433
生体情報内科学およびその関連分野	2,182.0	1,215.0	2,107,535	1,735
恒常性維持器官の外科学およびその関連分野	4,096.0	2,339.0	3,179,300	1,359
生体機能および感覚に関する外科学およびその関連分野	5,720.0	3,279.0	4,455,200	1,359
口腔科学およびその関連分野	4,125.0	2,389.0	3,318,500	1,389
社会医学、看護学およびその関連分野	7,737.0	4,656.0	5,847,147	1,256
スポーツ科学、体育、健康科学およびその関連分野	5,784.0	3,386.0	5,014,100	1,481
人間工学およびその関連分野 *	1,188.5	653.5	1,593,100	2,438
合計	42,898.5	24,846.5 (32.8%)	36,620,782 (22.5%)	1,474

大区分J				
中区分名	応募数(件)	採択数(件)	配分額(直接経費)(千円)	1課題当たりの平均配分額(千円)
情報科学、情報工学およびその関連分野	1,887.0	1,116.0	2,734,064	2,450
人間情報学およびその関連分野	2,607.1	1,484.1	4,355,014	2,934
応用情報学およびその関連分野	1,202.5	699.0	1,788,825	2,559
合計	5,696.6	3,299.1 (4.3%)	8,877,904 (5.4%)	2,691

大区分K				
中区分名	応募数(件)	採択数(件)	配分額(直接経費)(千円)	1課題当たりの平均配分額(千円)
環境解析評価およびその関連分野	1,018.0	582.0	2,420,400	4,159
環境保全対策およびその関連分野	1,357.0	787.0	2,207,600	2,805
合計	2,375.0	1,369.0 (1.8%)	4,628,000 (2.8%)	3,381

中区分名	応募数(件)	採択数(件)	配分額(直接経費)(千円)	1課題当たりの平均配分額(千円)
人間工学およびその関連分野	2,377.0	1,307.0	3,186,200	2,438

- (注1)「特別推進研究」、「新学術領域研究(研究領域提案型)」、「公募研究」、「学術変革領域研究(A)」、「計画研究及び公募研究」、「学術変革領域研究(B)」、「計画研究」、「基盤研究」(特設分野研究を除く)、「挑戦的研究」(特設審査領域を除く)、「若手研究」及び「国際共同研究加速基金(国際先導研究及び海外連携研究)」について分類。
- (注2)令和6年新規分には「新学術領域研究(研究領域提案型)」、「公募研究」、「挑戦的研究」及び「国際共同研究加速基金(国際先導研究及び海外連携研究)」の計上なし。
- (注3)「特別推進研究」、「基盤研究(S)」及び「国際共同研究加速基金(国際先導研究)」は、<最も関連の深い中区分>に分類。
- (注4)「新学術領域研究(研究領域提案型)」、「公募研究」は、<関連のある小区分>を基に分類。
- (注5)「学術変革領域研究(A)」、「計画研究及び公募研究」、「学術変革領域研究(B)」、「計画研究」は、<最も関連の深い小区分>を基に分類。
- (注6)対応する中区分が複数ある小区分については、件数、配分額を按分して集計。
- (注7)採択件数及び配分額の合計の下の括弧は、全体に占める各大区分の割合。
- (注8)「人間工学およびその関連分野」は2つの大区分に表れるため、大区分ごとの括りには按分して集計し、中区分としての応募件数、採択件数、配分額は最後に掲載した。
- (注9)四捨五入の関係上、合計と内訳の数値が一致しないことがある。



## 中区分別採択件数上位10機関(過去5年間の新規採択の累計数)

## 01.思想、芸術およびその関連分野

順位	機関種別名	機関名	新規採択累計数 (件)	配分額(直接経 費)(千円)	応募件数累計数 (件)
1	国立大学	東京大学	116.0	241,467	215.0
2	国立大学	東京藝術大学	88.7	117,100	230.3
3	私立大学	早稲田大学	72.0	87,767	172.0
4	国立大学	京都大学	68.7	108,500	127.7
5	国立大学	九州大学	59.3	116,333	186.0
6	国立大学	大阪大学	58.3	128,400	123.0
7	国立大学	筑波大学	55.7	81,867	160.3
8	私立大学	立命館大学	53.3	70,867	157.3
9	国立大学	東北大学	40.3	63,233	120.0
10	私立大学	慶應義塾大学	33.7	62,000	62.3

## 02.文学、言語学およびその関連分野

順位	機関種別名	機関名	新規採択累計数 (件)	配分額(直接経 費)(千円)	応募件数累計数 (件)
1	私立大学	早稲田大学	113.5	122,550	263.0
2	国立大学	東京大学	113.0	135,150	168.0
3	国立大学	大阪大学	110.5	104,500	242.0
4	私立大学	立命館大学	73.5	77,650	210.5
5	私立大学	慶應義塾大学	71.0	94,850	111.0
6	国立大学	筑波大学	68.5	95,400	157.5
7	国立大学	九州大学	62.0	79,450	193.0
8	国立大学	東京外国語大学	58.5	102,900	125.0
9	国立大学	東北大学	57.5	67,400	139.5
10	国立大学	京都大学	54.5	100,050	94.5

## 03.歴史学、考古学、博物館学およびその関連分野

順位	機関種別名	機関名	新規採択累計数 (件)	配分額(直接経 費)(千円)	応募件数累計数 (件)
1	国立大学	東京大学	116.0	484,100	250.0
2	国立大学	京都大学	57.0	96,800	137.0
3	特殊法人・独立 行政法人等	独立行政法人国立文化 財機構奈良文化財研究所	53.0	123,100	182.0
4	国立大学	金沢大学	49.0	201,800	122.0
5	私立大学	早稲田大学	48.0	88,900	129.0
6	国立大学	九州大学	45.0	106,900	153.0
7	国立大学	北海道大学	42.0	136,700	139.0
7	国立大学	大阪大学	42.0	98,900	128.0
9	私立大学	明治大学	40.0	75,800	139.0
10	国立大学	名古屋大学	39.0	129,700	93.0

## 04.地理学、文化人類学、民俗学およびその関連分野

順位	機関種別名	機関名	新規採択累計数 (件)	配分額(直接経 費)(千円)	応募件数累計数 (件)
1	国立大学	京都大学	75.3	242,567	148.8
2	国立大学	東京大学	56.8	117,533	112.0
3	私立大学	立命館大学	40.0	69,300	109.5
4	公立大学	東京都立大学	39.2	127,333	85.2
5	国立大学	筑波大学	35.7	102,850	124.2
6	国立大学	九州大学	28.8	81,533	70.5
7	国立大学	東京外国語大学	28.2	61,900	68.7
8	大学共同利用機 関法人	国立民族学博物館	28.0	56,650	60.8
9	私立大学	早稲田大学	26.5	39,333	77.2
10	国立大学	北海道大学	26.0	51,200	89.8

## 05.法学およびその関連分野

順位	機関種別名	機関名	新規採択累計数 (件)	配分額(直接経 費)(千円)	応募件数累計数 (件)
1	私立大学	早稲田大学	83.0	108,800	153.0
2	国立大学	北海道大学	66.0	87,800	88.0
3	国立大学	東京大学	62.0	101,800	88.0
4	国立大学	京都大学	59.0	131,300	91.0
5	国立大学	大阪大学	55.0	72,000	124.0
6	国立大学	九州大学	52.0	61,100	155.0
7	国立大学	名古屋大学	47.0	46,800	146.0
8	国立大学	神戸大学	46.0	76,800	80.0
9	私立大学	立命館大学	42.0	46,400	103.0
10	国立大学	一橋大学	36.0	46,400	53.0

## 06.政治学およびその関連分野

順位	機関種別名	機関名	新規採択累計数 (件)	配分額(直接経 費)(千円)	応募件数累計数 (件)
1	国立大学	東京大学	88.2	191,100	149.3
2	私立大学	早稲田大学	64.8	148,000	159.2
3	国立大学	京都大学	56.0	126,233	96.2
4	私立大学	立命館大学	42.7	81,233	154.5
5	私立大学	同志社大学	33.5	75,783	63.0
6	国立大学	大阪大学	32.5	48,133	71.5
7	国立大学	神戸大学	32.3	62,100	84.8
8	特殊法人・独立 行政法人等	独立行政法人日本貿易 振興機構アジア経済研 究所	27.0	27,600	48.5
9	国立大学	名古屋大学	24.7	45,483	61.8
10	国立大学	東京外国語大学	23.2	44,300	53.7

## 07.経済学、経営学およびその関連分野

順位	機関種別名	機関名	新規採択累計数 (件)	配分額(直接経 費)(千円)	応募件数累計数 (件)
1	国立大学	一橋大学	176.3	436,300	255.0
2	私立大学	早稲田大学	163.7	314,533	335.0
3	国立大学	神戸大学	142.0	269,800	320.3
4	国立大学	東京大学	132.7	549,833	202.7
5	私立大学	慶應義塾大学	96.3	328,133	141.3
6	国立大学	京都大学	87.3	189,333	154.7
7	国立大学	大阪大学	84.0	244,300	163.7
8	私立大学	立命館大学	82.3	101,167	240.0
9	私立大学	中央大学	74.3	109,433	176.7
10	私立大学	関西大学	66.7	79,300	183.3

## 08.社会学およびその関連分野

順位	機関種別名	機関名	新規採択累計数 (件)	配分額(直接経 費)(千円)	応募件数累計数 (件)
1	私立大学	立命館大学	62.0	96,200	156.0
2	国立大学	東京大学	61.3	175,633	127.0
3	私立大学	早稲田大学	53.0	98,733	105.7
4	国立大学	筑波大学	35.7	63,000	82.7
5	公立大学	東京都立大学	34.7	101,433	62.7
6	私立大学	同志社大学	34.0	37,933	67.0
7	国立大学	京都大学	32.3	61,167	56.3
8	私立大学	東洋大学	31.7	38,933	89.0
9	私立大学	立教大学	31.0	36,500	65.7
10	私立大学	日本福祉大学	28.0	47,600	58.0

## 09.教育学およびその関連分野

順位	機関種別名	機関名	新規採択累計数 (件)	配分額(直接経 費)(千円)	応募件数累計数 (件)
1	国立大学	広島大学	166.5	321,600	385.5
2	国立大学	筑波大学	136.5	269,950	267.0
3	私立大学	早稲田大学	109.0	165,150	237.0
4	国立大学	東京大学	107.5	234,950	204.5
5	国立大学	大阪大学	98.5	179,950	178.0
6	国立大学	東京学芸大学	87.5	131,100	193.0
7	国立大学	北海道教育大学	80.0	110,300	333.0
8	国立大学	信州大学	71.0	114,950	212.5
9	国立大学	京都大学	70.5	132,500	117.0
10	国立大学	東北大学	69.0	124,000	181.0

## 10.心理学およびその関連分野

順位	機関種別名	機関名	新規採択累計数 (件)	配分額(直接経 費)(千円)	応募件数累計数 (件)
1	国立大学	京都大学	82.0	305,850	184.5
2	国立大学	東京大学	79.5	286,450	147.0
3	特殊法人・独立 行政法人等	国立研究開発法人国立 精神・神経医療研究セン ター	49.0	123,400	78.0
4	私立大学	早稲田大学	45.5	98,200	112.0
5	国立大学	東北大学	41.5	122,350	147.5
5	国立大学	千葉大学	41.5	63,550	91.5
7	国立大学	広島大学	40.5	51,000	125.5
8	私立大学	立命館大学	40.0	101,000	173.5
9	国立大学	筑波大学	38.0	80,350	125.5
9	私立大学	慶應義塾大学	38.0	135,350	96.5

11.代数学、幾何学およびその関連分野

順位	機関種別名	機関名	新規採択累計数 (件)	配分額(直接経 費)(千円)	応募件数累計数 (件)
1	国立大学	京都大学	57.0	86,900	79.0
2	国立大学	東京大学	52.0	78,500	91.0
3	国立大学	東北大学	35.0	50,900	76.0
3	国立大学	大阪大学	35.0	67,500	77.0
5	国立大学	九州大学	33.0	62,600	89.0
6	国立大学	名古屋大学	32.0	37,900	62.0
7	国立大学	東京工業大学	26.0	26,600	45.0
8	私立大学	東京理科大学	25.0	20,600	64.0
9	国立大学	北海道大学	23.0	21,700	40.0
9	私立大学	早稲田大学	23.0	28,300	60.0

12.解析学、応用数学およびその関連分野

順位	機関種別名	機関名	新規採択累計数 (件)	配分額(直接経 費)(千円)	応募件数累計数 (件)
1	国立大学	京都大学	61.0	192,900	121.0
2	私立大学	早稲田大学	38.0	69,800	78.0
3	国立大学	大阪大学	37.0	46,300	104.0
4	国立大学	九州大学	36.0	79,900	93.0
5	国立大学	東北大学	34.0	73,400	114.0
5	国立大学	東京大学	34.0	67,900	69.0
7	国立大学	広島大学	27.0	24,500	54.0
7	私立大学	東京理科大学	27.0	20,800	115.0
9	私立大学	慶應義塾大学	25.0	23,100	44.0
10	国立大学	北海道大学	24.0	63,300	61.0

13.物性物理学およびその関連分野

順位	機関種別名	機関名	新規採択累計数 (件)	配分額(直接経 費)(千円)	応募件数累計数 (件)
1	国立大学	東京大学	275.0	1,320,000	688.0
2	国立大学	東北大学	133.0	680,100	340.0
3	国立大学	京都大学	101.0	438,400	283.0
4	特殊法人・独立 行政法人等	国立研究開発法人理化学研究所	89.0	344,300	222.0
5	国立大学	大阪大学	74.0	282,000	275.0
6	国立大学	名古屋大学	48.0	153,900	177.0
7	国立大学	北海道大学	39.0	182,600	144.0
8	国立大学	広島大学	37.0	179,100	170.0
9	国立大学	東京工業大学	36.0	147,400	116.0
10	私立大学	慶應義塾大学	35.0	128,900	85.0

14.プラズマ学およびその関連分野

順位	機関種別名	機関名	新規採択累計数 (件)	配分額(直接経 費)(千円)	応募件数累計数 (件)
1	大学共同利用機 関法人	核融合科学研究所	66.0	351,100	362.5
2	特殊法人・独立 行政法人等	国立研究開発法人量子科学技術研究開発機構	49.0	147,950	166.0
3	国立大学	九州大学	42.5	253,100	136.5
4	国立大学	大阪大学	35.0	204,050	190.5
5	国立大学	東北大学	33.5	218,150	108.5
6	国立大学	京都大学	29.5	132,900	115.0
7	国立大学	名古屋大学	28.5	205,800	104.0
8	大学共同利用機 関法人	大学共同利用機関法人高エネルギー加速器研究機構	22.5	98,350	121.5
9	国立大学	東京大学	19.5	169,300	82.0
10	特殊法人・独立 行政法人等	国立研究開発法人日本原子力研究開発機構	15.5	42,350	56.5

15.素粒子、原子核、宇宙物理学およびその関連分野

順位	機関種別名	機関名	新規採択累計数 (件)	配分額(直接経 費)(千円)	応募件数累計数 (件)
1	国立大学	東京大学	183.5	1,110,300	588.0
2	大学共同利用機 関法人	大学共同利用機関法人高エネルギー加速器研究機構	161.5	1,168,950	695.5
3	国立大学	京都大学	100.5	478,300	259.0
4	国立大学	東北大学	86.5	655,950	256.5
5	国立大学	名古屋大学	83.5	458,900	293.0
6	国立大学	大阪大学	69.0	408,650	275.5
7	特殊法人・独立 行政法人等	国立研究開発法人理化学研究所	67.5	639,250	251.5
8	特殊法人・独立 行政法人等	国立研究開発法人日本原子力研究開発機構	43.5	133,350	158.5
9	国立大学	筑波大学	37.0	282,900	129.0
10	国立大学	九州大学	36.5	135,400	144.5

16.天文学およびその関連分野

順位	機関種別名	機関名	新規採択累計数 (件)	配分額(直接経 費)(千円)	応募件数累計数 (件)
1	大学共同利用機 関法人	国立天文台	90.0	630,100	312.0
2	国立大学	東京大学	86.0	672,600	223.0
3	国立大学	名古屋大学	28.0	221,600	97.0
4	国立大学	京都大学	27.0	83,100	93.0
5	特殊法人・独立 行政法人等	国立研究開発法人宇宙航空研究開発機構	22.0	87,600	79.0
6	国立大学	東北大学	16.0	125,300	48.0
6	特殊法人・独立 行政法人等	国立研究開発法人理化学研究所	16.0	115,600	34.0
8	国立大学	大阪大学	11.0	55,900	49.0
9	国立大学	愛媛大学	10.0	25,100	30.0
10	国立大学	鹿児島大学	9.0	33,700	50.0

17.地球惑星科学およびその関連分野

順位	機関種別名	機関名	新規採択累計数 (件)	配分額(直接経 費)(千円)	応募件数累計数 (件)
1	国立大学	東京大学	209.0	1,521,300	655.0
2	特殊法人・独立 行政法人等	国立研究開発法人海洋研究開発機構	124.0	549,500	389.0
3	国立大学	東北大学	94.0	553,600	307.0
4	国立大学	京都大学	90.0	388,100	341.0
5	国立大学	北海道大学	85.0	443,300	250.0
6	国立大学	名古屋大学	64.0	431,100	332.0
7	特殊法人・独立 行政法人等	国立研究開発法人産業技術総合研究所	62.0	140,600	160.0
8	国立大学	東京工業大学	59.0	371,600	135.0
9	国立大学	九州大学	58.0	232,700	241.0
10	国立試験研究 機関	気象庁気象研究所	41.0	182,200	134.0

18.材料工学、生産工学、設計工学およびその関連分野

順位	機関種別名	機関名	新規採択累計数 (件)	配分額(直接経 費)(千円)	応募件数累計数 (件)
1	国立大学	大阪大学	58.0	315,600	162.0
2	国立大学	東北大学	49.0	206,200	148.0
3	国立大学	京都大学	47.0	382,500	77.0
4	国立大学	名古屋大学	46.0	294,500	111.0
5	国立大学	東京大学	41.0	175,700	136.0
6	国立大学	金沢大学	29.0	81,900	53.0
7	国立大学	東京工業大学	19.0	69,100	65.0
7	国立大学	岡山大学	19.0	63,100	57.0
9	特殊法人・独立 行政法人等	国立研究開発法人産業技術総合研究所	17.0	42,000	65.0
10	国立大学	京都工芸繊維大学	16.0	59,400	34.0
10	国立大学	九州大学	16.0	111,800	80.0
10	私立大学	東京理科大学	16.0	47,800	49.0
10	特殊法人・独立 行政法人等	国立研究開発法人物質・材料研究機構	16.0	54,500	57.0

19.流体工学、熱工学およびその関連分野

順位	機関種別名	機関名	新規採択累計数 (件)	配分額(直接経 費)(千円)	応募件数累計数 (件)
1	国立大学	東北大学	59.0	304,600	170.0
2	国立大学	東京大学	52.0	348,100	117.0
3	国立大学	京都大学	34.0	138,600	64.0
3	国立大学	九州大学	34.0	123,200	108.0
5	国立大学	大阪大学	31.0	113,600	97.0
6	特殊法人・独立 行政法人等	国立研究開発法人産業技術総合研究所	24.0	68,000	69.0
7	国立大学	北海道大学	22.0	116,200	77.0
8	国立大学	東京農工大学	21.0	78,800	45.0
9	国立大学	東京工業大学	20.0	116,400	58.0
10	国立大学	名古屋大学	16.0	45,900	70.0

20.機械工学、ロボティクスおよびその関連分野

順位	機関種別名	機関名	新規採択累計数 (件)	配分額(直接経 費)(千円)	応募件数累計数 (件)
1	国立大学	東京大学	40.0	192,800	128.0
2	国立大学	東京工業大学	33.0	172,000	78.0
3	国立大学	大阪大学	29.0	177,400	86.0
4	国立大学	東北大学	19.0	68,000	58.0
5	国立大学	九州大学	18.0	87,500	72.0
6	国立大学	電気通信大学	17.0	61,600	45.0
6	私立大学	早稲田大学	17.0	114,800	51.0
8	国立大学	名古屋大学	15.0	57,300	51.0
8	私立大学	芝浦工業大学	15.0	50,900	42.0
10	国立大学	金沢大学	14.0	51,000	31.0
10	国立大学	九州工業大学	14.0	35,900	51.0

21.電気電子工学およびその関連分野

順位	機関種別名	機関名	新規採択累計数 (件)	配分額(直接経 費)(千円)	応募件数累計数 (件)
1	国立大学	東京大学	121.0	856,400	291.0
2	特殊法人・独立 行政法人等	国立研究開発法人産業 技術総合研究所	103.0	396,100	281.0
3	国立大学	東北大学	98.0	490,200	294.0
4	国立大学	大阪大学	85.0	510,500	250.0
5	国立大学	東京工業大学	68.0	331,000	208.0
6	国立大学	九州大学	64.0	312,600	185.0
7	国立大学	京都大学	55.0	287,600	132.0
8	国立大学	名古屋大学	53.0	300,200	218.0
9	国立大学	静岡大学	42.0	157,800	114.0
10	国立大学	北海道大学	39.0	168,000	108.0

26.材料工学およびその関連分野

順位	機関種別名	機関名	新規採択累計数 (件)	配分額(直接経 費)(千円)	応募件数累計数 (件)
1	国立大学	東北大学	178.0	1,147,900	599.0
2	国立大学	大阪大学	105.0	521,700	328.0
3	特殊法人・独立 行政法人等	国立研究開発法人物質・ 材料研究機構	88.0	354,500	304.0
4	国立大学	京都大学	85.0	624,200	222.0
5	国立大学	東京工業大学	81.0	376,900	230.0
6	特殊法人・独立 行政法人等	国立研究開発法人産業 技術総合研究所	70.0	275,000	283.0
7	国立大学	九州大学	66.0	348,300	293.0
8	国立大学	名古屋大学	63.0	379,600	191.0
9	国立大学	東京大学	61.0	365,900	177.0
10	国立大学	名古屋工業大学	36.0	101,100	122.0

22.土木工学およびその関連分野

順位	機関種別名	機関名	新規採択累計数 (件)	配分額(直接経 費)(千円)	応募件数累計数 (件)
1	国立大学	京都大学	114.0	445,800	312.0
2	国立大学	東京大学	98.0	395,100	256.0
3	国立大学	東北大学	49.0	188,900	137.0
4	国立大学	北海道大学	48.0	223,700	135.0
5	国立大学	広島大学	35.0	135,800	119.0
6	国立大学	名古屋大学	33.0	137,500	106.0
7	国立大学	東京工業大学	30.0	99,100	80.0
8	国立大学	九州大学	29.0	109,000	130.0
9	国立大学	神戸大学	26.0	78,700	90.0
9	国立大学	愛媛大学	26.0	88,200	64.0
9	私立大学	日本大学	26.0	42,600	149.0

27.化学工学およびその関連分野

順位	機関種別名	機関名	新規採択累計数 (件)	配分額(直接経 費)(千円)	応募件数累計数 (件)
1	国立大学	九州大学	51.0	260,700	162.0
2	国立大学	東京大学	50.0	264,700	146.0
3	国立大学	東北大学	47.0	499,500	162.0
4	国立大学	東京工業大学	46.0	190,100	181.0
5	国立大学	名古屋大学	39.0	265,300	150.0
6	国立大学	京都大学	33.0	160,700	107.0
6	国立大学	大阪大学	33.0	172,100	131.0
8	国立大学	北海道大学	29.0	103,700	88.0
8	国立大学	神戸大学	29.0	128,700	137.0
10	国立大学	広島大学	28.0	99,400	98.0

23.建築学およびその関連分野

順位	機関種別名	機関名	新規採択累計数 (件)	配分額(直接経 費)(千円)	応募件数累計数 (件)
1	国立大学	東京大学	92.0	275,567	218.0
2	国立大学	九州大学	59.3	168,833	174.0
3	国立大学	東京工業大学	46.7	166,300	102.0
4	国立大学	京都大学	39.7	134,200	85.7
5	私立大学	早稲田大学	35.0	81,067	103.0
6	国立大学	千葉大学	34.0	83,800	97.3
7	国立大学	東北大学	30.3	102,033	78.0
8	私立大学	日本大学	26.3	35,133	114.3
9	私立大学	東京理科大学	26.0	49,600	109.0
10	国立大学	大阪大学	25.3	84,500	72.0

28.ナノマイクロ科学およびその関連分野

順位	機関種別名	機関名	新規採択累計数 (件)	配分額(直接経 費)(千円)	応募件数累計数 (件)
1	国立大学	東京大学	79.0	529,300	299.0
2	国立大学	東北大学	63.0	276,700	270.0
3	国立大学	大阪大学	58.0	381,600	260.0
4	国立大学	京都大学	50.0	653,800	158.0
5	特殊法人・独立 行政法人等	国立研究開発法人産業 技術総合研究所	44.0	162,700	214.0
6	特殊法人・独立 行政法人等	国立研究開発法人理化学 研究所	41.0	369,400	131.0
7	国立大学	北海道大学	39.0	373,600	150.0
7	特殊法人・独立 行政法人等	国立研究開発法人物質・ 材料研究機構	39.0	225,200	177.0
9	国立大学	東京工業大学	35.0	183,100	119.0
9	国立大学	名古屋大学	35.0	246,900	173.0

24.航空宇宙工学、船舶海洋工学およびその関連分野

順位	機関種別名	機関名	新規採択累計数 (件)	配分額(直接経 費)(千円)	応募件数累計数 (件)
1	特殊法人・独立 行政法人等	国立研究開発法人海上・ 港湾・航空技術研究所	97.0	205,500	340.0
2	特殊法人・独立 行政法人等	国立研究開発法人宇宙 航空研究開発機構	63.0	225,200	220.0
3	国立大学	東京大学	50.0	265,900	154.0
4	国立大学	名古屋大学	28.0	248,600	50.0
5	国立大学	東北大学	27.0	157,200	69.0
6	国立大学	九州大学	24.0	120,700	118.0
7	国立大学	東京海洋大学	21.0	47,700	97.0
8	国立大学	神戸大学	19.0	60,100	66.0
9	国立大学	広島大学	18.0	89,300	38.0
10	国立大学	横浜国立大学	17.0	73,300	44.0
10	国立大学	大阪大学	17.0	53,400	40.0

29.応用物理性およびその関連分野

順位	機関種別名	機関名	新規採択累計数 (件)	配分額(直接経 費)(千円)	応募件数累計数 (件)
1	国立大学	東北大学	81.0	549,100	284.0
2	国立大学	東京大学	77.0	634,300	213.0
3	国立大学	大阪大学	42.0	239,200	188.0
3	特殊法人・独立 行政法人等	国立研究開発法人物質・ 材料研究機構	42.0	258,700	168.0
5	特殊法人・独立 行政法人等	国立研究開発法人産業 技術総合研究所	40.0	128,100	184.0
6	国立大学	東京工業大学	39.0	144,800	99.0
7	国立大学	京都大学	35.0	333,600	100.0
8	国立大学	名古屋大学	34.0	285,300	123.0
9	国立大学	金沢大学	25.0	100,200	61.0
10	特殊法人・独立 行政法人等	国立研究開発法人理化学 研究所	19.0	112,100	64.0

25.社会システム工学、安全工学、防災工学およびその関連分野

順位	機関種別名	機関名	新規採択累計数 (件)	配分額(直接経 費)(千円)	応募件数累計数 (件)
1	国立大学	東京大学	49.0	184,700	143.0
2	国立大学	京都大学	32.0	111,100	96.0
3	国立大学	東北大学	29.0	117,600	81.0
4	国立大学	筑波大学	25.0	83,600	73.0
5	国立大学	東京工業大学	23.0	82,600	47.0
6	特殊法人・独立 行政法人等	国立研究開発法人防災 科学技術研究所	22.0	81,200	63.0
7	国立大学	神戸大学	17.0	47,900	60.0
7	私立大学	早稲田大学	17.0	46,500	59.0
9	国立大学	広島大学	13.0	39,700	42.0
9	国立大学	九州大学	13.0	74,900	51.0

30.応用物理工学およびその関連分野

順位	機関種別名	機関名	新規採択累計数 (件)	配分額(直接経 費)(千円)	応募件数累計数 (件)
1	国立大学	大阪大学	49.0	372,800	160.0
2	国立大学	東京大学	34.0	183,300	119.0
3	特殊法人・独立 行政法人等	国立研究開発法人産業 技術総合研究所	30.0	101,300	122.0
4	国立大学	京都大学	25.0	245,600	58.0
5	国立大学	東北大学	23.0	135,400	98.0
6	特殊法人・独立 行政法人等	国立研究開発法人理化学 研究所	20.0	95,900	84.0
7	国立大学	電気通信大学	18.0	109,200	42.0
8	国立大学	北海道大学	16.0	89,400	50.0
9	特殊法人・独立 行政法人等	国立研究開発法人物質・ 材料研究機構	12.0	53,400	62.0
10	国立大学	千葉大学	10.0	108,600	48.0
10	国立大学	名古屋大学	10.0	58,300	48.0
10	国立大学	神戸大学	10.0	83,400	25.0
10	国立大学	広島大学	10.0	41,400	24.0

31.原子力工学、地球資源工学、エネルギー学およびその関連分野

順位	機関種別名	機関名	新規採択累計数 (件)	配分額(直接経 費)(千円)	応募件数累計数 (件)
1	特殊法人・独立 行政法人等	国立研究開発法人日本 原子力研究開発機構	63.0	191,100	210.0
2	国立大学	東北大学	43.0	189,400	130.0
3	国立大学	東京大学	41.0	356,200	128.0
4	国立大学	九州大学	35.0	134,500	154.0
5	国立大学	京都大学	29.0	130,300	99.0
6	国立大学	北海道大学	21.0	85,300	89.0
7	国立大学	大阪大学	20.0	89,700	74.0
8	特殊法人・独立 行政法人等	国立研究開発法人産業 技術総合研究所	17.0	65,700	53.0
9	国立大学	名古屋大学	13.0	54,100	55.0
10	国立大学	秋田大学	12.0	25,800	67.0

36.無機材料化学、エネルギー関連化学およびその関連分野

順位	機関種別名	機関名	新規採択累計数 (件)	配分額(直接経 費)(千円)	応募件数累計数 (件)
1	国立大学	京都大学	54.0	287,000	160.0
2	国立大学	東北大学	42.0	267,700	142.0
3	特殊法人・独立 行政法人等	国立研究開発法人産業 技術総合研究所	39.0	141,200	160.0
4	国立大学	東京工業大学	38.0	272,700	126.0
5	国立大学	東京大学	27.0	134,300	83.0
5	国立大学	大阪大学	27.0	164,100	93.0
7	特殊法人・独立 行政法人等	国立研究開発法人物質・ 材料研究機構	26.0	98,400	106.0
8	国立大学	北海道大学	25.0	114,800	87.0
8	国立大学	九州大学	25.0	132,400	123.0
10	国立大学	名古屋大学	18.0	112,300	81.0

32.物理化学、機能物性化学およびその関連分野

順位	機関種別名	機関名	新規採択累計数 (件)	配分額(直接経 費)(千円)	応募件数累計数 (件)
1	国立大学	東京大学	51.0	289,800	159.0
2	国立大学	京都大学	50.0	369,500	143.0
3	国立大学	大阪大学	47.0	205,300	186.0
4	国立大学	北海道大学	37.0	210,500	147.0
5	国立大学	東北大学	34.0	174,300	139.0
6	特殊法人・独立 行政法人等	国立研究開発法人理化学 研究所	32.0	184,400	68.0
7	国立大学	名古屋大学	29.0	244,200	91.0
8	国立大学	東京工業大学	25.0	139,700	76.0
9	国立大学	九州大学	24.0	101,700	103.0
10	私立大学	東京理科大学	21.0	88,400	81.0

37.生体分子化学およびその関連分野

順位	機関種別名	機関名	新規採択累計数 (件)	配分額(直接経 費)(千円)	応募件数累計数 (件)
1	国立大学	東京大学	103.0	733,200	255.0
2	国立大学	京都大学	77.0	550,500	218.0
3	国立大学	大阪大学	72.0	465,900	232.0
4	国立大学	東北大学	47.0	202,800	120.0
5	国立大学	東京工業大学	43.0	254,100	167.0
5	国立大学	名古屋大学	43.0	236,200	131.0
7	特殊法人・独立 行政法人等	国立研究開発法人理化学 研究所	40.0	121,800	144.0
8	国立大学	北海道大学	24.0	87,600	112.0
8	国立大学	九州大学	24.0	148,200	94.0
10	私立大学	慶應義塾大学	21.0	133,500	83.0

33.有機化学およびその関連分野

順位	機関種別名	機関名	新規採択累計数 (件)	配分額(直接経 費)(千円)	応募件数累計数 (件)
1	国立大学	京都大学	81.0	440,100	252.0
2	国立大学	大阪大学	79.0	449,500	283.0
3	国立大学	北海道大学	72.0	269,600	211.0
4	国立大学	名古屋大学	62.0	367,300	151.0
5	国立大学	東京大学	51.0	276,400	159.0
6	国立大学	東京工業大学	45.0	229,100	136.0
7	国立大学	九州大学	36.0	239,200	123.0
8	国立大学	東北大学	28.0	171,300	123.0
9	国立大学	岡山大学	19.0	46,900	72.0
10	私立大学	慶應義塾大学	18.0	81,700	62.0

38.農芸化学およびその関連分野

順位	機関種別名	機関名	新規採択累計数 (件)	配分額(直接経 費)(千円)	応募件数累計数 (件)
1	国立大学	東京大学	130.0	664,600	370.0
2	国立大学	京都大学	110.0	351,500	345.0
3	国立大学	東北大学	88.0	320,300	248.0
4	国立大学	名古屋大学	80.0	266,100	202.0
5	国立大学	筑波大学	55.0	203,500	183.0
6	国立大学	九州大学	54.0	220,500	198.0
7	私立大学	東京農業大学	49.0	109,300	160.0
7	特殊法人・独立 行政法人等	国立研究開発法人農業・ 食品産業技術総合研究 機構	49.0	93,100	211.0
7	特殊法人・独立 行政法人等	国立研究開発法人理化学 研究所	49.0	205,100	189.0
10	国立大学	北海道大学	48.0	186,600	167.0
10	国立大学	広島大学	48.0	158,200	184.0

34.無機・錯体化学、分析化学およびその関連分野

順位	機関種別名	機関名	新規採択累計数 (件)	配分額(直接経 費)(千円)	応募件数累計数 (件)
1	国立大学	東京大学	58.0	422,700	163.0
2	国立大学	京都大学	44.0	358,500	143.0
3	国立大学	大阪大学	43.0	160,600	196.0
4	国立大学	東北大学	40.0	176,600	139.0
4	特殊法人・独立 行政法人等	国立研究開発法人産業 技術総合研究所	40.0	90,000	156.0
6	国立大学	東京工業大学	39.0	269,500	169.0
6	国立大学	九州大学	39.0	199,400	158.0
8	国立大学	北海道大学	26.0	93,000	93.0
9	国立大学	名古屋大学	23.0	102,200	71.0
9	特殊法人・独立 行政法人等	国立研究開発法人理化学 研究所	23.0	69,900	45.0

39.生産環境農学およびその関連分野

順位	機関種別名	機関名	新規採択累計数 (件)	配分額(直接経 費)(千円)	応募件数累計数 (件)
1	特殊法人・独立 行政法人等	国立研究開発法人農業・ 食品産業技術総合研究 機構	211.0	471,200	754.0
2	国立大学	東京大学	83.0	405,400	187.0
3	国立大学	京都大学	80.0	601,700	206.0
4	国立大学	岡山大学	57.0	237,300	145.0
5	国立大学	名古屋大学	50.0	281,800	146.0
6	国立大学	九州大学	39.0	121,200	198.0
7	国立大学	北海道大学	36.0	128,100	150.0
8	国立大学	東北大学	29.0	78,500	107.0
8	国立大学	筑波大学	29.0	69,000	133.0
8	国立大学	千葉大学	29.0	74,100	111.0

35.高分子、有機材料およびその関連分野

順位	機関種別名	機関名	新規採択累計数 (件)	配分額(直接経 費)(千円)	応募件数累計数 (件)
1	国立大学	京都大学	68.0	594,600	220.0
2	国立大学	九州大学	52.0	549,500	162.0
3	国立大学	大阪大学	48.0	255,800	147.0
4	国立大学	東京工業大学	44.0	342,700	139.0
5	国立大学	東京大学	42.0	201,600	129.0
6	国立大学	北海道大学	30.0	172,000	114.0
7	国立大学	名古屋大学	29.0	120,700	103.0
8	特殊法人・独立 行政法人等	国立研究開発法人物質・ 材料研究機構	27.0	102,500	76.0
9	国立大学	山形大学	25.0	86,900	121.0
10	国立大学	東北大学	22.0	162,800	78.0
10	国立大学	千葉大学	22.0	92,900	53.0
10	国立大学	信州大学	22.0	55,500	71.0
10	国立大学	京都工芸繊維大学	22.0	63,000	93.0

40.森林園科学、水圏応用科学およびその関連分野

順位	機関種別名	機関名	新規採択累計数 (件)	配分額(直接経 費)(千円)	応募件数累計数 (件)
1	特殊法人・独立 行政法人等	国立研究開発法人森林 研究・整備機構	179.0	512,900	652.0
2	国立大学	東京大学	108.0	574,200	315.0
3	国立大学	北海道大学	85.0	295,600	269.0
3	国立大学	京都大学	85.0	362,200	291.0
5	特殊法人・独立 行政法人等	国立研究開発法人水産 研究・教育機構	80.0	186,700	233.0
6	国立大学	東京海洋大学	46.0	197,800	239.0
7	国立大学	九州大学	43.0	155,900	187.0
8	国立大学	三重大学	33.0	60,700	140.0
9	国立大学	長崎大学	29.0	68,000	102.0
10	国立大学	東京農工大学	28.0	117,700	97.0

41. 社会経済農学、農工学およびその関連分野

順位	機関種別名	機関名	新規採択累計数 (件)	配分額(直接経 費)(千円)	応募件数累計数 (件)
1	特殊法人・独立 行政法人等	国立研究開発法人農業・ 食品産業技術総合研究 機構	135.0	274,600	421.0
2	国立大学	京都大学	56.0	280,700	141.0
3	国立大学	東京大学	40.0	142,800	120.0
4	国立大学	九州大学	31.0	87,700	117.0
5	国立大学	筑波大学	28.0	105,600	75.0
5	国立大学	神戸大学	28.0	113,700	78.0
7	国立大学	東京農工大学	27.0	92,000	79.0
8	国立大学	北海道大学	25.0	76,600	86.0
8	国立大学	岡山大学	25.0	119,200	72.0
10	私立大学	東京農業大学	24.0	38,700	79.0

46. 神経科学およびその関連分野

順位	機関種別名	機関名	新規採択累計数 (件)	配分額(直接経 費)(千円)	応募件数累計数 (件)
1	国立大学	東京大学	115.0	1,043,800	302.0
2	特殊法人・独立 行政法人等	国立研究開発法人理化 学研究所	78.0	284,600	208.0
3	国立大学	京都大学	50.0	313,800	190.0
4	国立大学	名古屋大学	43.0	164,500	138.0
5	国立大学	筑波大学	39.0	258,100	135.0
5	国立大学	新潟大学	39.0	117,400	133.0
7	国立大学	大阪大学	36.0	98,000	158.0
8	私立大学	慶應義塾大学	35.0	277,600	123.0
9	大学共同利用機 関法人	生理学研究所	34.0	138,000	108.0
10	国立大学	九州大学	24.0	175,300	96.0
10	私立大学	沖縄科学技術大学院大 学	24.0	115,600	69.0

42. 獣医学、畜産学およびその関連分野

順位	機関種別名	機関名	新規採択累計数 (件)	配分額(直接経 費)(千円)	応募件数累計数 (件)
1	国立大学	東京大学	101.0	385,000	362.0
2	国立大学	北海道大学	90.0	286,700	240.0
3	特殊法人・独立 行政法人等	国立研究開発法人農業・ 食品産業技術総合研究 機構	73.0	100,800	193.0
4	私立大学	北里大学	48.0	82,400	154.0
5	国立大学	岐阜大学	40.0	99,700	125.0
5	国立大学	京都大学	40.0	135,900	139.0
5	私立大学	日本獣医生命科学大学	40.0	72,700	186.0
8	国立大学	帯広畜産大学	38.0	92,900	142.0
9	国立大学	山口大学	35.0	101,000	116.0
10	国立大学	岩手大学	32.0	65,900	124.0

47. 薬学およびその関連分野

順位	機関種別名	機関名	新規採択累計数 (件)	配分額(直接経 費)(千円)	応募件数累計数 (件)
1	国立大学	東北大学	96.0	302,500	232.0
2	国立大学	東京大学	95.0	374,200	241.0
3	国立大学	京都大学	73.0	294,000	198.0
3	国立大学	大阪大学	73.0	239,400	224.0
5	国立大学	熊本大学	69.0	179,500	180.0
6	公立大学	名古屋市立大学	68.0	140,300	143.0
7	国立大学	九州大学	65.0	236,600	159.0
8	国立大学	金沢大学	63.0	125,200	140.0
9	公立大学	静岡県立大学	62.0	114,700	151.0
9	私立大学	北里大学	62.0	102,000	273.0

43. 分子レベルから細胞レベルの生物学およびその関連分野

順位	機関種別名	機関名	新規採択累計数 (件)	配分額(直接経 費)(千円)	応募件数累計数 (件)
1	国立大学	東京大学	282.0	1,248,800	738.0
2	国立大学	京都大学	159.0	664,000	518.0
3	国立大学	大阪大学	150.0	792,300	564.0
4	特殊法人・独立 行政法人等	国立研究開発法人理化 学研究所	148.0	659,100	508.0
5	国立大学	九州大学	79.0	307,900	279.0
6	国立大学	東北大学	62.0	265,800	234.0
7	国立大学	名古屋大学	52.0	241,000	247.0
8	国立大学	東京工業大学	45.0	262,600	141.0
9	国立大学	北海道大学	43.0	201,300	175.0
10	公立大学	横浜市立大学	40.0	181,200	135.0

48. 生体の構造と機能およびその関連分野

順位	機関種別名	機関名	新規採択累計数 (件)	配分額(直接経 費)(千円)	応募件数累計数 (件)
1	国立大学	東北大学	56.0	311,400	143.0
2	国立大学	京都大学	53.0	321,700	140.0
3	国立大学	大阪大学	48.0	141,400	151.0
4	国立大学	名古屋大学	33.0	110,200	79.0
5	国立大学	北海道大学	30.0	92,600	69.0
6	国立大学	東京大学	28.0	90,100	103.0
7	国立大学	筑波大学	25.0	112,300	69.0
7	特殊法人・独立 行政法人等	国立研究開発法人理化 学研究所	25.0	112,100	80.0
9	国立大学	金沢大学	21.0	51,600	60.0
9	国立大学	熊本大学	21.0	57,500	58.0
9	私立大学	順天堂大学	21.0	72,500	72.0

44. 細胞レベルから個体レベルの生物学およびその関連分野

順位	機関種別名	機関名	新規採択累計数 (件)	配分額(直接経 費)(千円)	応募件数累計数 (件)
1	国立大学	東京大学	157.0	743,800	505.0
2	国立大学	京都大学	141.0	1,198,200	404.0
3	国立大学	名古屋大学	127.0	550,800	354.0
4	国立大学	大阪大学	111.0	497,300	335.0
5	特殊法人・独立 行政法人等	国立研究開発法人理化 学研究所	89.0	382,200	352.0
6	国立大学	東北大学	68.0	441,400	216.0
7	国立大学	北海道大学	60.0	347,300	197.0
7	大学共同利用機 関法人	基礎生物学研究所	60.0	328,700	175.0
9	国立大学	九州大学	58.0	184,400	221.0
10	国立大学	奈良先端科学技術大学 院大学	51.0	209,200	165.0

49. 病理病態学、感染・免疫学およびその関連分野

順位	機関種別名	機関名	新規採択累計数 (件)	配分額(直接経 費)(千円)	応募件数累計数 (件)
1	国立大学	大阪大学	149.0	787,900	422.0
2	国立大学	東京大学	137.0	513,100	382.0
3	国立大学試験研究 機関	国立感染症研究所	96.0	175,600	291.0
4	国立大学	京都大学	95.0	273,000	246.0
5	私立大学	慶應義塾大学	58.0	245,400	123.0
6	国立大学	北海道大学	52.0	148,900	184.0
7	国立大学	九州大学	51.0	155,200	133.0
8	国立大学	東京医科大学	50.0	167,700	150.0
9	私立大学	順天堂大学	49.0	104,200	163.0
10	国立大学	金沢大学	43.0	107,900	169.0

45. 個体レベルから集団レベルの生物学と人類学およびその関連分野

順位	機関種別名	機関名	新規採択累計数 (件)	配分額(直接経 費)(千円)	応募件数累計数 (件)
1	国立大学	東京大学	94.0	418,000	285.0
2	国立大学	京都大学	86.0	423,600	329.0
3	国立大学	北海道大学	43.0	124,400	173.0
4	国立大学	東北大学	39.0	139,800	104.0
5	国立大学	筑波大学	30.0	64,100	108.0
6	特殊法人・独立 行政法人等	独立行政法人国立科学 博物館	28.0	61,700	90.0
7	国立大学	琉球大学	26.0	100,400	103.0
8	大学共同利用機 関法人	国立遺伝学研究所	23.0	108,400	58.0
9	公立大学	東京都立大学	22.0	66,200	70.0
10	国立大学	九州大学	21.0	73,000	106.0

50. 腫瘍学およびその関連分野

順位	機関種別名	機関名	新規採択累計数 (件)	配分額(直接経 費)(千円)	応募件数累計数 (件)
1	国立大学	東京大学	102.0	391,800	263.0
2	国立大学	大阪大学	76.0	189,300	258.0
3	一般社団法人・ 一般財団法人	公益財団法人がん研究 会	74.0	240,300	165.0
4	国立大学	京都大学	72.0	306,900	164.0
5	国立大学	九州大学	68.0	134,400	179.0
5	特殊法人・独立 行政法人等	国立研究開発法人国立 がん研究センター	68.0	144,800	220.0
7	国立大学	金沢大学	63.0	116,900	148.0
8	国立大学	東北大学	49.0	98,700	140.0
8	国立大学	熊本大学	49.0	86,500	191.0
10	国立大学	名古屋大学	48.0	137,300	119.0
10	私立大学	慶應義塾大学	48.0	105,900	118.0

## 51. プレインサイエンスおよびその関連分野

順位	機関種別名	機関名	新規採択累計数 (件)	配分額(直接経 費)(千円)	応募件数累計数 (件)
1	国立大学	京都大学	64.0	286,000	162.0
2	私立大学	順天堂大学	39.0	77,200	99.0
3	国立大学	東京大学	37.0	128,900	97.0
4	特殊法人・独立 行政法人等	国立研究開発法人理化学研究所	32.0	90,700	86.0
5	国立大学	名古屋大学	31.0	60,300	76.0
6	国立大学	大阪大学	29.0	128,400	117.0
7	国立大学	筑波大学	26.0	84,800	96.0
8	国立大学	北海道大学	25.0	118,600	70.0
9	国立大学	新潟大学	23.0	51,300	73.0
10	国立大学	神戸大学	19.0	84,400	43.0
10	公立大学	名古屋市長官立大学	19.0	89,600	55.0

## 52. 内科学一般およびその関連分野

順位	機関種別名	機関名	新規採択累計数 (件)	配分額(直接経 費)(千円)	応募件数累計数 (件)
1	国立大学	京都大学	166.0	398,200	342.0
2	国立大学	大阪大学	161.0	277,900	459.0
3	国立大学	東北大学	156.0	333,100	406.0
4	国立大学	名古屋大学	149.0	322,600	395.0
5	私立大学	順天堂大学	133.0	247,000	385.0
6	国立大学	東京大学	127.0	287,700	287.0
7	特殊法人・独立 行政法人等	国立研究開発法人量子科学技術研究開発機構	115.0	216,000	237.0
8	国立大学	九州大学	102.0	167,300	302.0
9	国立大学	金沢大学	97.0	210,700	257.0
10	国立大学	神戸大学	96.0	146,800	209.0

## 53. 器官システム内科学およびその関連分野

順位	機関種別名	機関名	新規採択累計数 (件)	配分額(直接経 費)(千円)	応募件数累計数 (件)
1	国立大学	東京大学	236.0	515,900	424.0
2	国立大学	大阪大学	170.0	352,700	317.0
3	国立大学	京都大学	150.0	330,200	249.0
4	私立大学	順天堂大学	134.0	238,900	449.0
5	国立大学	東京医科大学	122.0	287,100	213.0
6	私立大学	慶應義塾大学	115.0	359,900	236.0
7	国立大学	東北大学	113.0	172,400	260.0
7	国立大学	名古屋大学	113.0	255,400	226.0
9	国立大学	千葉大学	101.0	208,200	257.0
10	国立大学	熊本大学	96.0	197,900	256.0

## 54. 生体情報内科学およびその関連分野

順位	機関種別名	機関名	新規採択累計数 (件)	配分額(直接経 費)(千円)	応募件数累計数 (件)
1	国立大学	東京大学	116.0	329,100	259.0
2	国立大学	熊本大学	91.0	183,900	231.0
3	国立大学	京都大学	89.0	169,300	177.0
4	国立大学	大阪大学	73.0	152,200	218.0
5	国立大学	九州大学	63.0	219,000	135.0
6	国立大学	神戸大学	60.0	113,000	153.0
7	国立大学	長崎大学	58.0	89,100	154.0
8	私立大学	順天堂大学	55.0	100,400	210.0
9	国立大学	千葉大学	53.0	98,800	114.0
10	国立大学	東北大学	52.0	160,000	142.0

## 55. 恒常性維持器官の外科学およびその関連分野

順位	機関種別名	機関名	新規採択累計数 (件)	配分額(直接経 費)(千円)	応募件数累計数 (件)
1	国立大学	大阪大学	200.0	369,700	498.0
2	国立大学	九州大学	143.0	268,200	356.0
3	国立大学	東北大学	126.0	190,000	279.0
4	国立大学	岡山大学	106.0	176,400	206.0
5	国立大学	千葉大学	95.0	173,800	306.0
6	国立大学	京都大学	94.0	169,200	206.0
7	国立大学	神戸大学	85.0	136,700	228.0
8	国立大学	東京大学	83.0	175,000	215.0
9	国立大学	広島大学	78.0	136,500	200.0
10	国立大学	名古屋市長官立大学	77.0	146,000	259.0

## 56. 生体機能および感覚に関する外科学およびその関連分野

順位	機関種別名	機関名	新規採択累計数 (件)	配分額(直接経 費)(千円)	応募件数累計数 (件)
1	国立大学	大阪大学	238.0	408,600	432.0
2	私立大学	慶應義塾大学	218.0	426,600	528.0
3	国立大学	東京大学	216.0	503,400	378.0
4	国立大学	京都大学	167.0	344,000	287.0
5	国立大学	東北大学	152.0	283,100	317.0
6	国立大学	岡山大学	144.0	207,500	317.0
7	国立大学	名古屋大学	139.0	223,400	321.0
8	国立大学	金沢大学	127.0	219,900	285.0
9	私立大学	順天堂大学	124.0	186,600	403.0
10	国立大学	北海道大学	123.0	179,000	310.0

## 57. 口腔科学およびその関連分野

順位	機関種別名	機関名	新規採択累計数 (件)	配分額(直接経 費)(千円)	応募件数累計数 (件)
1	国立大学	東京医科歯科大学	293.0	503,700	895.0
2	国立大学	大阪大学	275.0	603,300	609.0
3	国立大学	東北大学	226.0	416,400	489.0
4	国立大学	新潟大学	216.0	404,800	469.0
5	国立大学	広島大学	212.0	343,700	459.0
6	国立大学	岡山大学	208.0	411,900	498.0
7	国立大学	九州大学	200.0	417,100	431.0
8	私立大学	日本大学	181.0	236,000	811.0
9	国立大学	長崎大学	161.0	302,600	390.0
10	私立大学	昭和大学	137.0	224,100	535.0

## 58. 社会医学、看護学およびその関連分野

順位	機関種別名	機関名	新規採択累計数 (件)	配分額(直接経 費)(千円)	応募件数累計数 (件)
1	国立大学	東京大学	142.0	365,600	293.0
2	国立大学	京都大学	124.0	261,500	267.0
3	私立大学	順天堂大学	121.0	207,400	386.0
4	国立大学	千葉大学	115.0	206,300	283.0
5	国立大学	東北大学	104.0	210,800	245.0
6	国立大学	長崎大学	96.0	182,200	228.0
7	私立大学	国際医療福祉大学	90.0	124,300	282.0
8	国立大学	大阪大学	83.0	186,500	214.0
9	国立大学	筑波大学	80.0	128,700	233.0
10	私立大学	聖路加国際大学	78.0	138,300	137.0

## 59. スポーツ科学、体育、健康科学およびその関連分野

順位	機関種別名	機関名	新規採択累計数 (件)	配分額(直接経 費)(千円)	応募件数累計数 (件)
1	国立大学	筑波大学	174.0	433,800	570.0
2	私立大学	順天堂大学	162.0	295,600	397.0
3	私立大学	新潟医療福祉大学	110.0	236,600	262.0
4	国立大学	東京大学	102.0	300,800	222.0
5	国立大学	京都大学	96.0	258,200	190.0
6	私立大学	早稲田大学	89.0	193,400	193.0
7	国立大学	名古屋大学	76.0	224,200	150.0
8	国立大学	広島大学	75.0	148,500	188.0
9	国立大学	東北大学	74.0	170,100	150.0
10	国立大学	大阪大学	62.0	146,300	153.0

## 60. 情報科学、情報工学およびその関連分野

順位	機関種別名	機関名	新規採択累計数 (件)	配分額(直接経 費)(千円)	応募件数累計数 (件)
1	国立大学	大阪大学	102.0	323,500	235.0
2	国立大学	東京大学	98.0	328,700	248.0
3	国立大学	筑波大学	63.0	152,700	197.0
4	国立大学	東京工業大学	62.0	192,600	139.0
5	国立大学	京都大学	58.0	165,700	131.0
5	国立大学	九州大学	58.0	220,400	166.0
7	国立大学	東北大学	54.0	161,700	153.0
8	国立大学	電気通信大学	41.0	93,700	102.0
8	私立大学	早稲田大学	41.0	94,200	144.0
10	国立大学	名古屋市長官立大学	39.0	181,900	133.0

## 61.人間情報学およびその関連分野

順位	機関種別名	機関名	新規採択累計数 (件)	配分額(直接経 費)(千円)	応募件数累計数 (件)
1	国立大学	東京大学	214.5	940,417	496.0
2	国立大学	大阪大学	91.3	420,650	240.0
3	特殊法人・独立 行政法人等	国立研究開発法人産業 技術総合研究所	84.2	282,167	231.7
4	国立大学	京都大学	81.7	468,550	213.2
5	私立大学	立命館大学	64.3	181,167	200.8
6	国立大学	筑波大学	62.7	213,917	235.8
6	国立大学	東京工業大学	62.7	226,100	168.0
8	特殊法人・独立 行政法人等	国立研究開発法人理化学 研究所	62.3	260,833	135.3
9	国立大学	九州大学	58.8	261,083	219.5
10	私立大学	早稲田大学	48.5	238,167	152.0

## 62.応用情報学およびその関連分野

順位	機関種別名	機関名	新規採択累計数 (件)	配分額(直接経 費)(千円)	応募件数累計数 (件)
1	国立大学	東京大学	68.5	212,200	172.5
2	国立大学	筑波大学	40.0	77,050	119.5
3	国立大学	東北大学	38.5	313,200	97.5
4	国立大学	名古屋大学	33.0	145,650	94.5
5	国立大学	九州大学	32.0	94,850	97.0
6	国立大学	京都大学	31.0	105,050	85.5
7	国立大学	大阪大学	30.0	81,750	96.0
8	私立大学	立命館大学	22.5	57,050	61.5
9	国立大学	電気通信大学	21.5	86,950	59.0
10	国立大学	九州工業大学	20.5	103,300	49.0

## 63.環境解析評価およびその関連分野

順位	機関種別名	機関名	新規採択累計数 (件)	配分額(直接経 費)(千円)	応募件数累計数 (件)
1	国立大学	北海道大学	57.0	401,400	160.0
2	特殊法人・独立 行政法人等	国立研究開発法人海洋 研究開発機構	46.0	172,400	138.0
3	国立大学	東京大学	44.0	454,000	171.0
4	国立大学	京都大学	39.0	254,700	136.0
5	特殊法人・独立 行政法人等	国立研究開発法人量子 科学技術研究開発機構	38.0	93,600	137.0
6	国立大学	広島大学	33.0	76,900	106.0
7	大学共同利用機 関法人	国立極地研究所	32.0	358,800	73.0
8	国立大学	名古屋大学	28.0	162,000	123.0
8	特殊法人・独立 行政法人等	国立研究開発法人国立 環境研究所	28.0	112,800	117.0
10	特殊法人・独立 行政法人等	国立研究開発法人産業 技術総合研究所	24.0	169,200	61.0

## 64.環境保全対策およびその関連分野

順位	機関種別名	機関名	新規採択累計数 (件)	配分額(直接経 費)(千円)	応募件数累計数 (件)
1	国立大学	東京大学	56.0	294,400	178.0
2	特殊法人・独立 行政法人等	国立研究開発法人国立 環境研究所	45.0	122,100	105.0
3	国立大学	京都大学	40.0	170,500	127.0
4	特殊法人・独立 行政法人等	国立研究開発法人産業 技術総合研究所	39.0	163,200	127.0
5	国立大学	東北大学	36.0	217,000	143.0
5	国立大学	九州大学	36.0	349,400	134.0
7	国立大学	北海道大学	28.0	141,600	98.0
8	特殊法人・独立 行政法人等	国立研究開発法人森林 研究・整備機構	25.0	78,400	66.0
9	国立大学	筑波大学	20.0	72,900	61.0
9	国立大学	東京農工大学	20.0	68,900	68.0
9	国立大学	名古屋大学	20.0	92,400	82.0

## 90.人間工学およびその関連分野

順位	機関種別名	機関名	新規採択累計数 (件)	配分額(直接経 費)(千円)	応募件数累計数 (件)
1	国立大学	東京大学	113.0	435,400	351.0
2	国立大学	東北大学	82.0	364,200	311.0
3	国立大学	大阪大学	78.0	345,300	275.0
4	国立大学	九州大学	71.0	227,800	258.0
5	国立大学	京都大学	70.0	262,000	205.0
6	国立大学	北海道大学	62.0	298,200	150.0
7	特殊法人・独立 行政法人等	国立研究開発法人産業 技術総合研究所	46.0	112,400	129.0
8	国立大学	千葉大学	41.0	123,200	142.0
8	国立大学	東京医科歯科大学	41.0	139,000	142.0
10	国立大学	岡山大学	39.0	111,900	139.0

- (注1)「特別推進研究」、「新学術領域研究(研究領域提案型)」、「計画研究及び公募研究」、「学術変革領域研究(A)」、「計画研究及び公募研究」、「学術変革領域研究(B)」、「計画研究」、「基盤研究」(特設分野研究を除く)、「挑戦的研究」(特設審査領域を除く)、「若手研究」及び「国際共同研究加速基金(国際先導研究及び海外連携研究)」について分類。
- (注2)令和6年新規分には「新学術領域研究(研究領域提案型)」、「計画研究及び公募研究」、「挑戦的研究」及び「国際共同研究加速基金(国際先導研究及び海外連携研究)」の計上なし。
- (注3)「特別推進研究」及び「基盤研究(S)」は、<最も関連の深い中区分>に分類。
- (注4)「新学術領域研究(研究領域提案型)」、「計画研究及び公募研究」は、<関連のある小区分>を基に分類。
- (注5)「学術変革領域研究(A)」、「計画研究及び公募研究」、「学術変革領域研究(B)」、「計画研究」は、<最も関連の深い小区分>を基に分類。
- (注6)対応する中区分が複数ある小区分については、件数、配分額を按分して集計。
- (注7)研究代表者が所属する研究機関により整理。採択累計数が同数の場合は機関番号順に掲載。ただし、表示桁数以下の端数により同順位とならない場合あり。
- (注8)機関種別「国立研究開発法人、独立行政法人、特殊法人等」は、「特殊法人・独立行政法人等」と機関種別名を省略。